

QUADRO DE ÁREAS EDIFICAÇÃO	
ADMINISTRATIVO	227,55 m²
PAVILHÃO 01	1.292,93 m²
SANITÁRIOS	28,41 m²
TOTAL ÁREA CONSTRUÍDA	1.548,89 m²

PLANTA BAIXA
ESCALA: 1:80

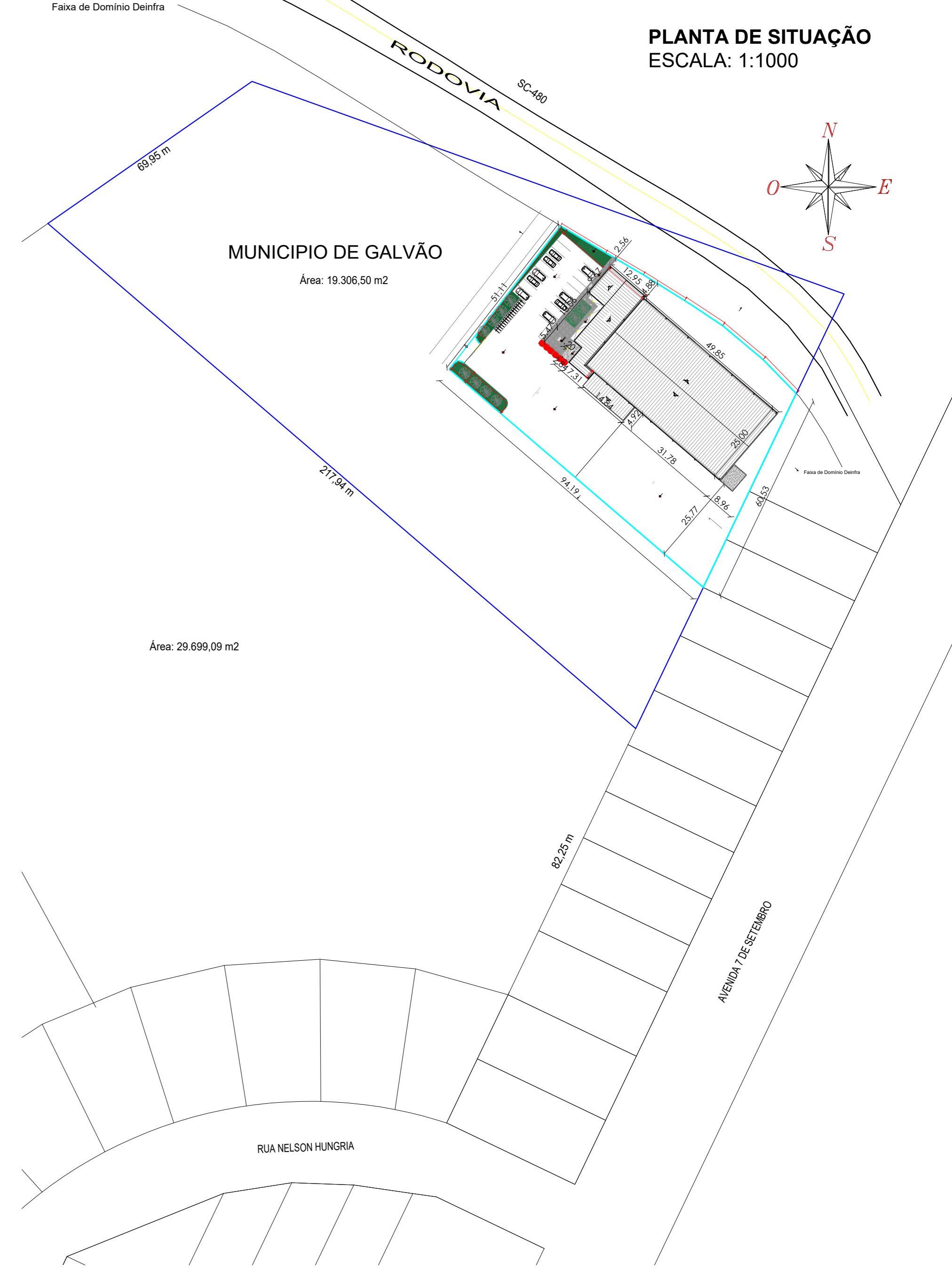
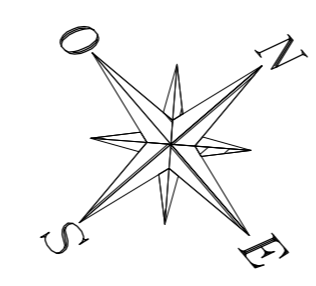
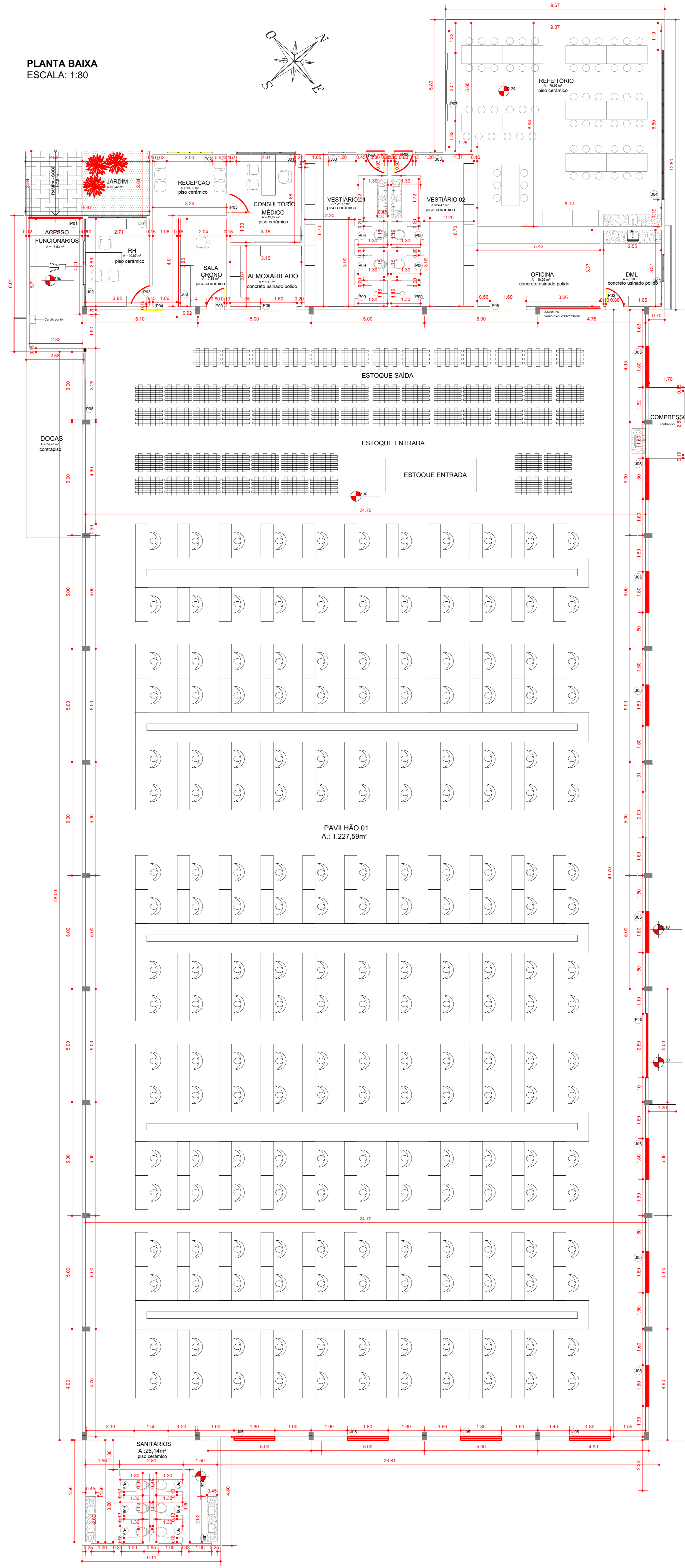

PLANTA DE SITUAÇÃO
ESCALA: 1:1000

LOCAÇÃO
ESCALA: 1:250

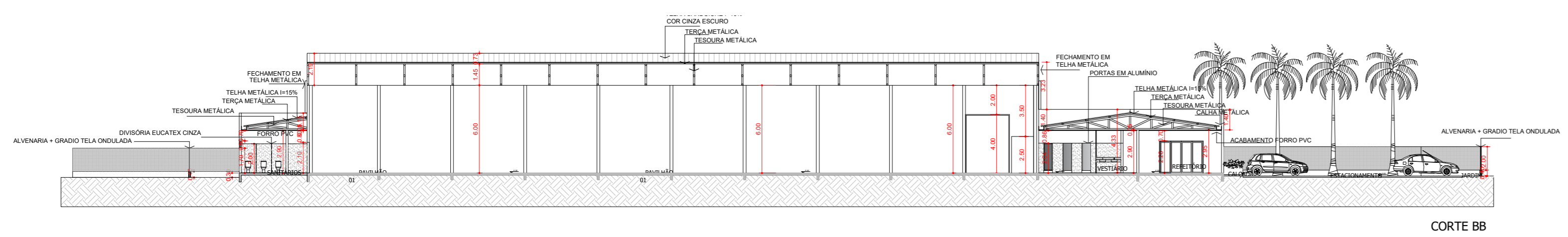

CORTE BB

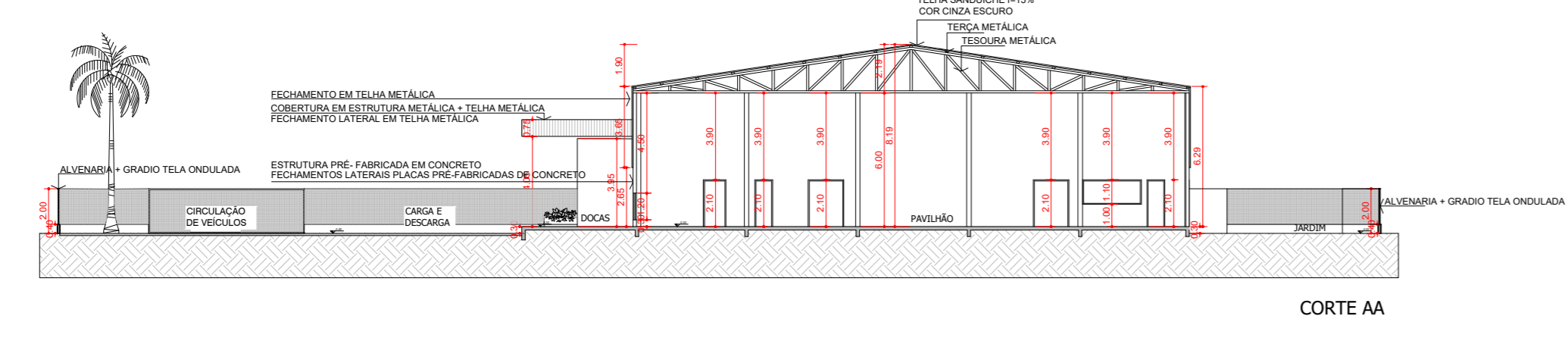

CORTE AA

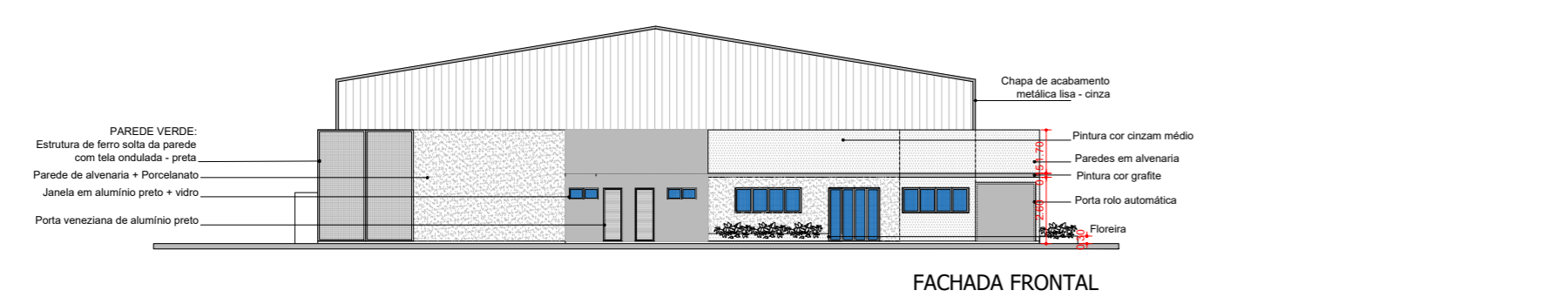

FACHADA FRONTAL

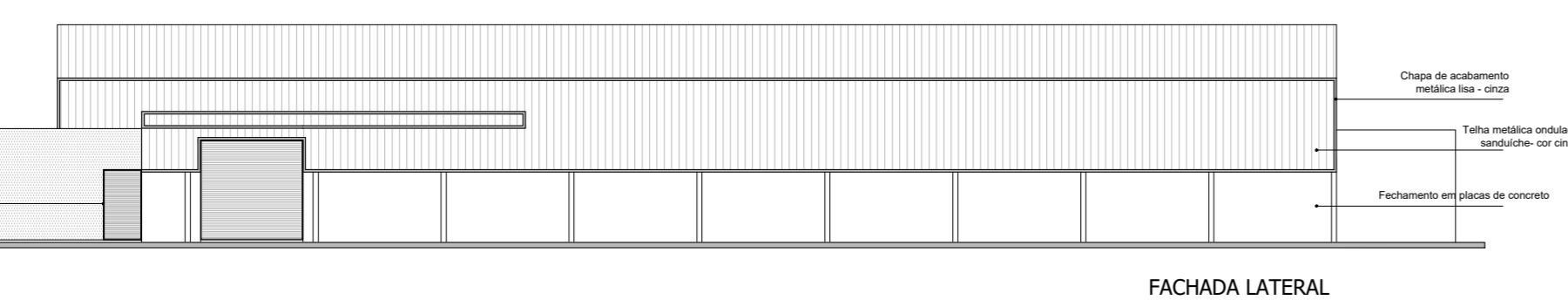

FACHADA LATERAL

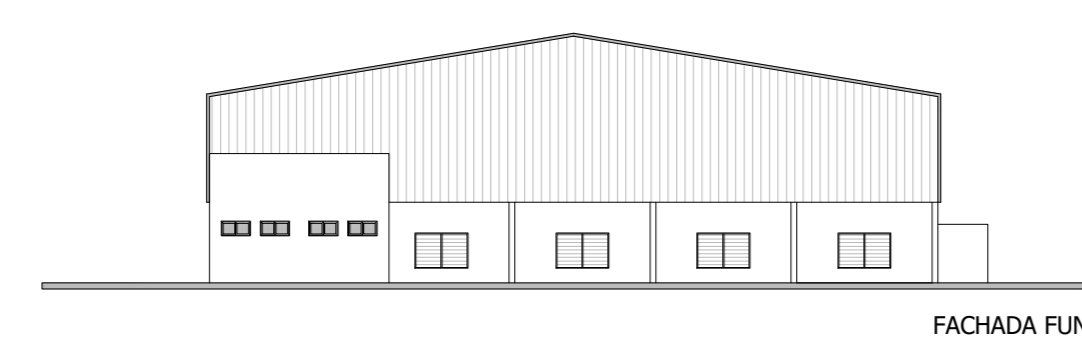

FACHADA FUNDOS

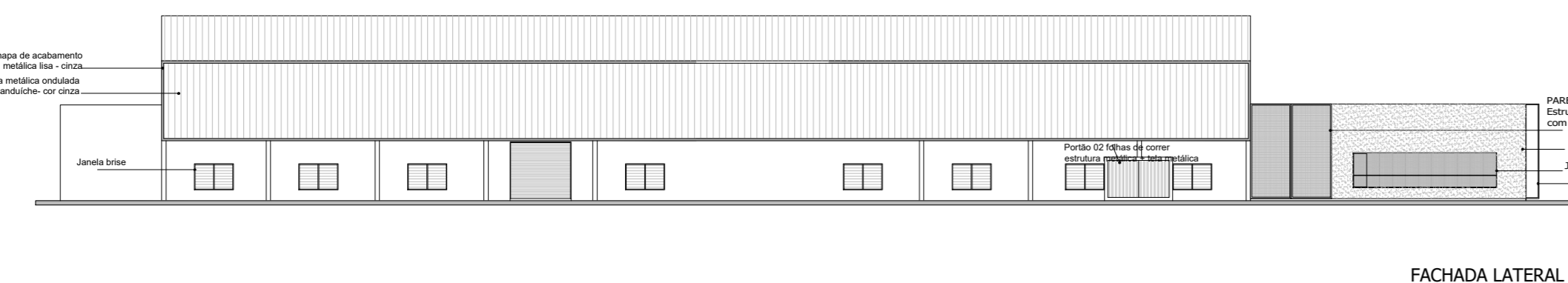

FACHADA LATERAL

FACHADAS E CORTES
ESCALA: 1:250

QUADRO DE ESQUADRIAS		OBS.: ESQUADRIAS EM ALUMÍNIO COR PRETO LINHA GOLD	
PORTAS	LOCAL	JANELAS	LOCAL
P01	1/ PORTÃO DE FERRO MOTORIZADO	J01	RH, CONSULTÓRIO MÉDICO
P02	1/ 04 FOLHAS DE CORRER ALUMÍNIO COR PRETO + VIDRO	J02	RH
P03	3/ ABRIR ALUMÍNIO CINZA	J03	VESTIÁRIO 01, VESTIÁRIO 02
P04	1/ CORRER VIDRO SOBREPOR	J04	REFETÓRIO
P05	2/ CORRER EUCATEX	J05	PAVILHÃO
P06	2/ ABRIR VENEZIANA ALUMÍNIO C-PRETO	J06	SANITÁRIOS
P07	1/ 04 FOLHAS DE CORRER ALUMÍNIO COR PRETO + VIDRO		
P08	1/ PORTÃO BASCULANTE COM PORTA PEDESTRE		
P09	70 X 180		
P10	280 X 260		



PROJETO ARQUITETÔNICO

BARRACÃO INDUSTRIAL

ENDEREÇO:	RODOVIA SC-480, CENTRO GALVÃO - SC
PROPRIETÁRIO:	MUNICÍPIO DE GALVÃO (CPF: 83.009.902/0001-16)
RESPONSÁVEL TÉCNICA:	Engenheiro Civil Jean C. Tonelli - CREA-SC: 182.379-4
RESPONSÁVEL TÉCNICO:	Engenheiro Civil Amarildo M. Ribeiro - CREA-SC: 156.004-7
RESPONSÁVEL TÉCNICO:	Engenheiro Eletricista Charlan Smeriotto Luzzatto - CREA-SC: 127.695-8
DESENHO CAD:	Elveto Jesus Passini - CFT-01901295907
DESCRIÇÃO:	PLANTA DE SITUAÇÃO PLANTA DE LOCAÇÃO PLANTA BAIXA - ARQUITETÔNICO CORTES E FACHADAS TABELA DE ESQUADRIAS QUADRO DE ÁREAS
ÁREA TOTAL CONSTRUÍDA:	1.548,89m²
ESCALA:	INDICADA
CONTATO:	amnoroeste@amnoroeste.org.br - (49) 3344-1991

ARQ - 01/01

08/08/2022