

**Planta de Viga Cinta**  
Escala 1/50

**VIGAS BALDRAMES**  
**SEÇÃO A-A**

VB01-VB02

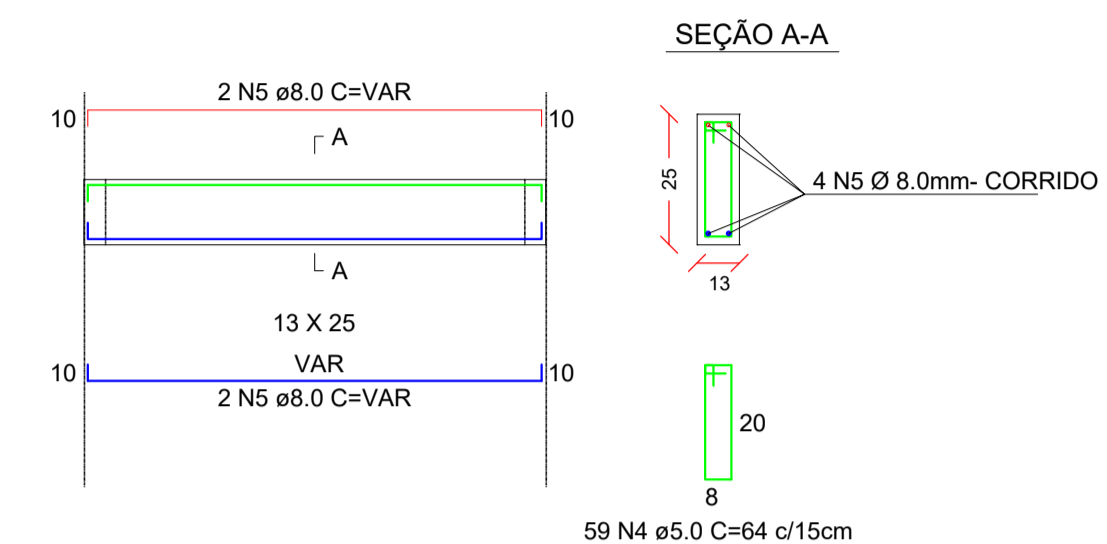

VIGAS			
NOME	SEÇÃO [CM]	COMPRIIMENTO [CM]	NÍVEL [CM]
VB01	13x25	400,00	-3,35
VB02	13x25	480,00	-2,15
VI01	13x25	480,00	-0,45
VC01	13x25	400,00	-0,45
VC02	13x25	480,00	1,35
Total		<b>22,40 m</b>	-

RELAÇÃO DE MATERIAIS VIGAS		
Concreto Fck 25MPa	0,73	m³
Vergalhão CA-60 5,00mm	14,69	Kg
Vergalhão CA-50 8,00mm	35,39	Kg

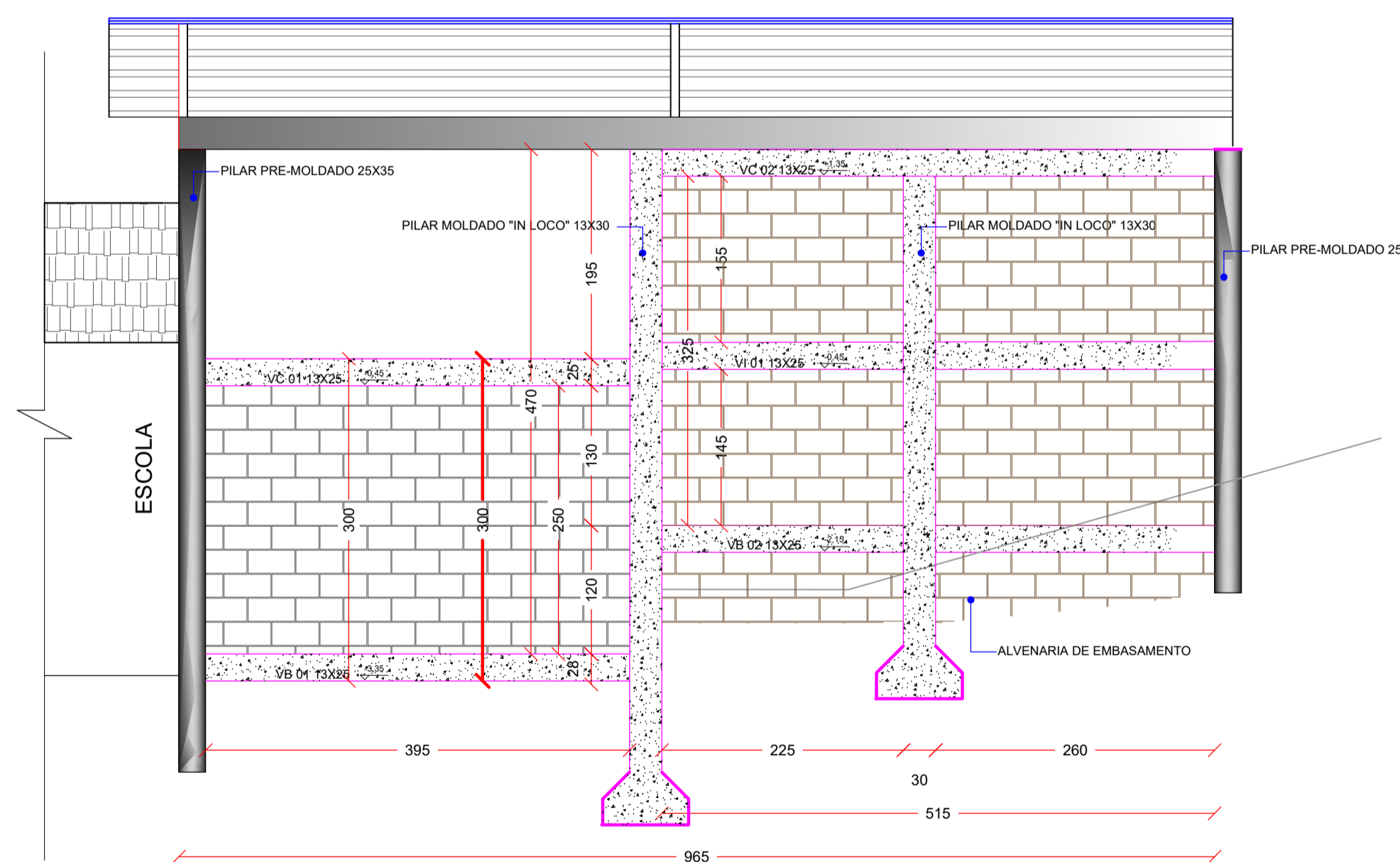

**Corte AA**  
Escala 1/50

**VIGAS CINTA**  
**SEÇÃO A-A**

VC01-VC02

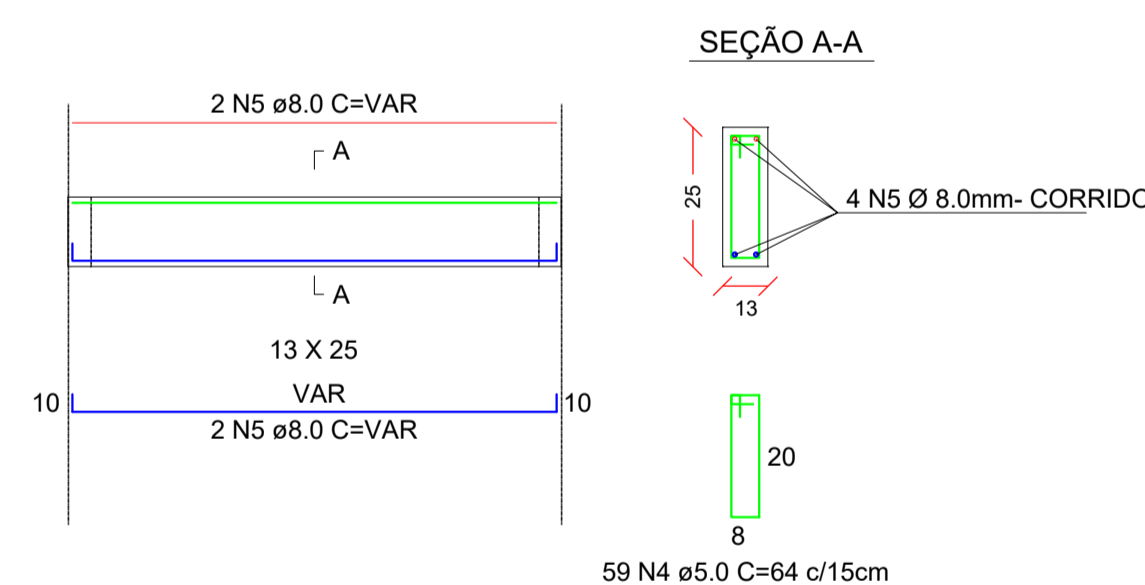

**VIGAS INTERMEDIARIA**  
**SEÇÃO A-A**

VI01

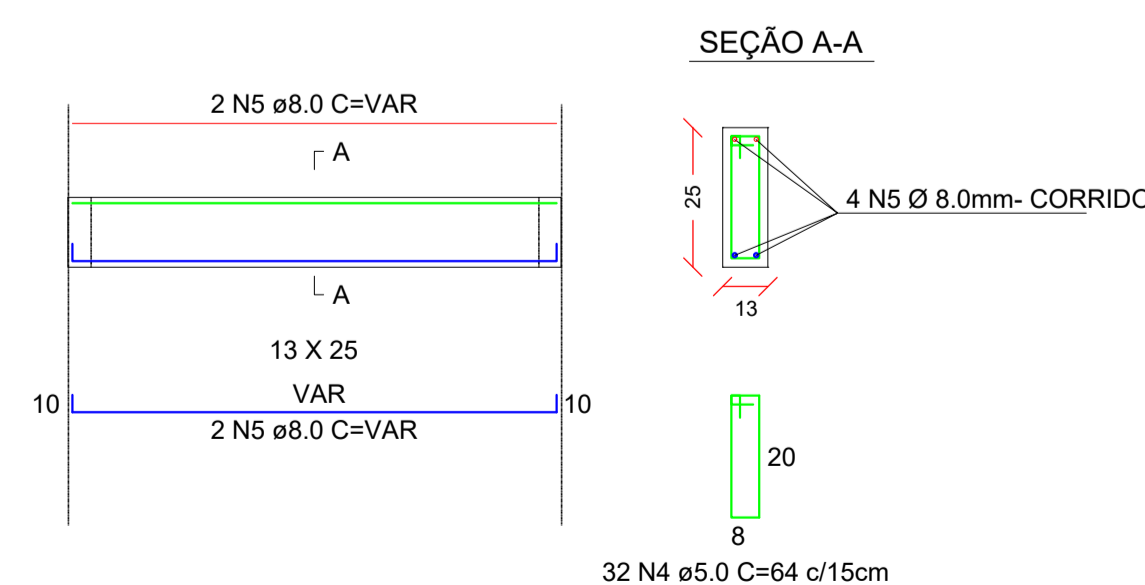

**PROJETO ESTRUTURAL**

**COBERTURA ESCOLA MUNICIPAL**  
**ARNALDO FRANCISCO DOS SANTOS**

ENDEREÇO:	RUA VITAL BRASIL, CENTRO - GALVÃO - SC		
PROPRIETÁRIO:	MUNICÍPIO DE GALVÃO CNPJ Nº 83.009.902/0001-16		
RESPONSÁVEL TÉCNICO:	Engº Civil Jean Carlos Tortelli - CREA-SC 182379-4		
RESPONSÁVEL TÉCNICO:	Engº Civil Amarildo M. Ribeiro - CREA-SC 156004-7		
RESPONSÁVEL TÉCNICO:	Engº Eletricista Charlan Smaniotto Luzzatto - CREA-SC 127695-8		
DESENHO CAD:	Eiveltro Jesus Passini - CREA-SC 084559-7		
DESCRIÇÃO:	PLANTA VIGAS BALDRAMES DETALHES	PRANCHA:	<b>02/04-EST</b>
ÁREA TOTAL:	INDICADA	ESCALA:	INDICADA
CONTATO:	E-MAIL: amnoroste@amnoroste.org.br - TEL: (49)3344-1991		

17/10/2022