

**CONVENÇÕES**

- Meio - Fio concreto a executar
- Meio - Fio concreto a substituir
- Cordão de pedras a executar
- Entrada Veiculos
- + Poste de Energia Existente
- Boca de Lobo Existente
- Calçamento Pedras Irregulares a Executar - Área = 320,00m<sup>2</sup>

Obs.: Deverá ser previsto meio fio rebaixado nos acessos as residências onde houver entrada de veículos.

**LEGENDA**

- 1 - Pó de Pedra - e= 1,5cm
- 2 - Pavimentação com Pedras Irregulares - e= 10,0 a 15,0cm
- 3 - Colchão de Argila - e = 7,0cm
- 4 - Solo Compactado - e = 20,0cm
- 5 - Meio-Fio a Executar

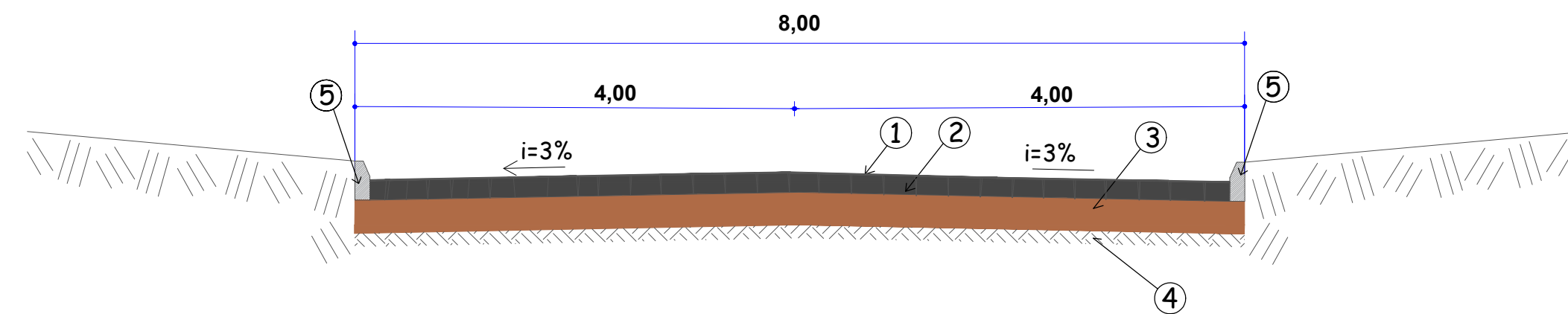

SEÇÃO TRANSVERSAL AA - RUA JOSUÉ EMILIO CAMPOS  
S/ ESCALA

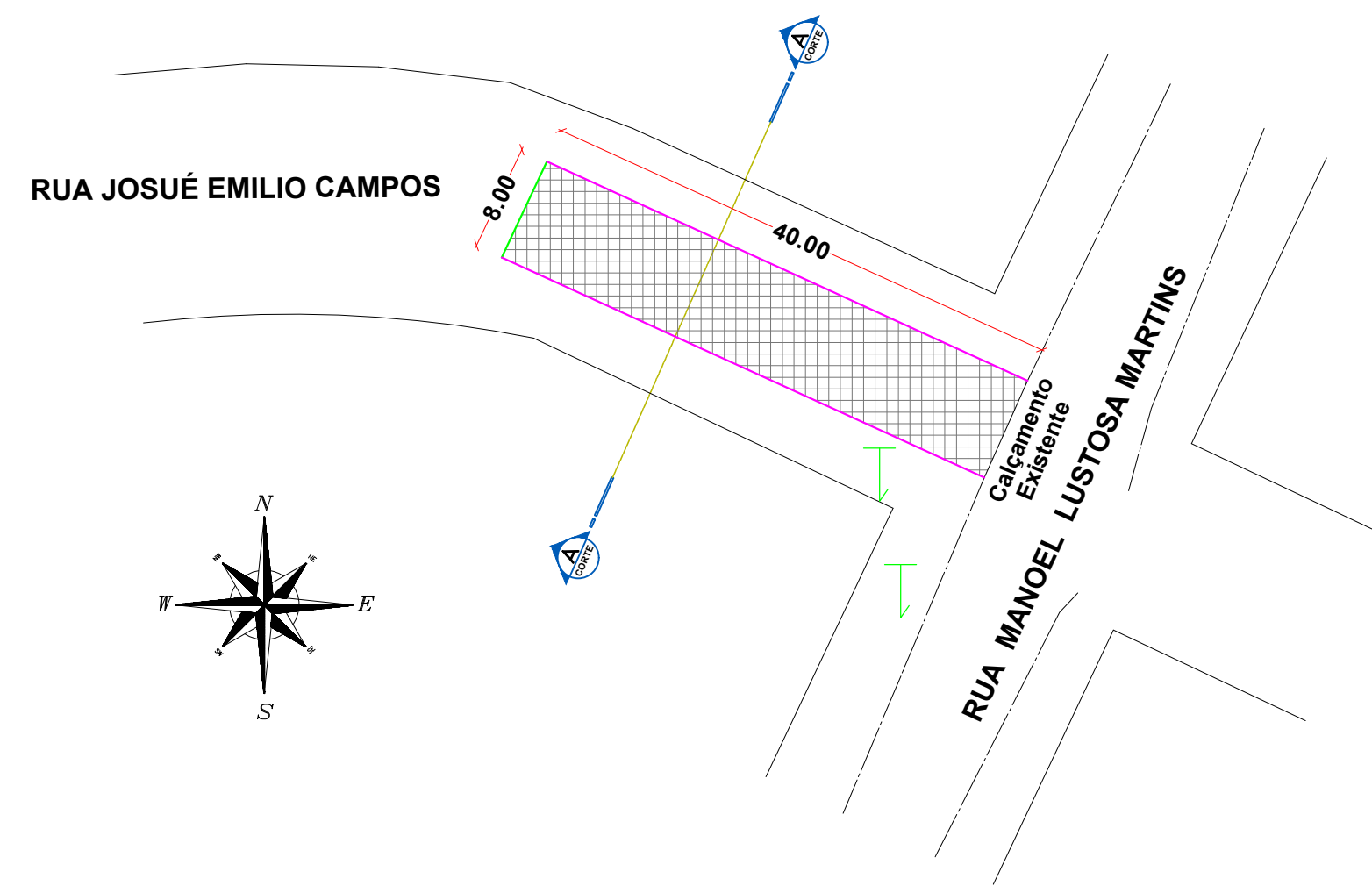

**IMPLANTAÇÃO - PLANTA TÉCNICA**

Escala 1/500  
Área = 320,00m<sup>2</sup>

**LOCAL DE IMPLANTAÇÃO RUA JOSUÉ EMILIO CAMPOS**



**MAPA URBANO GALVÃO - SC**

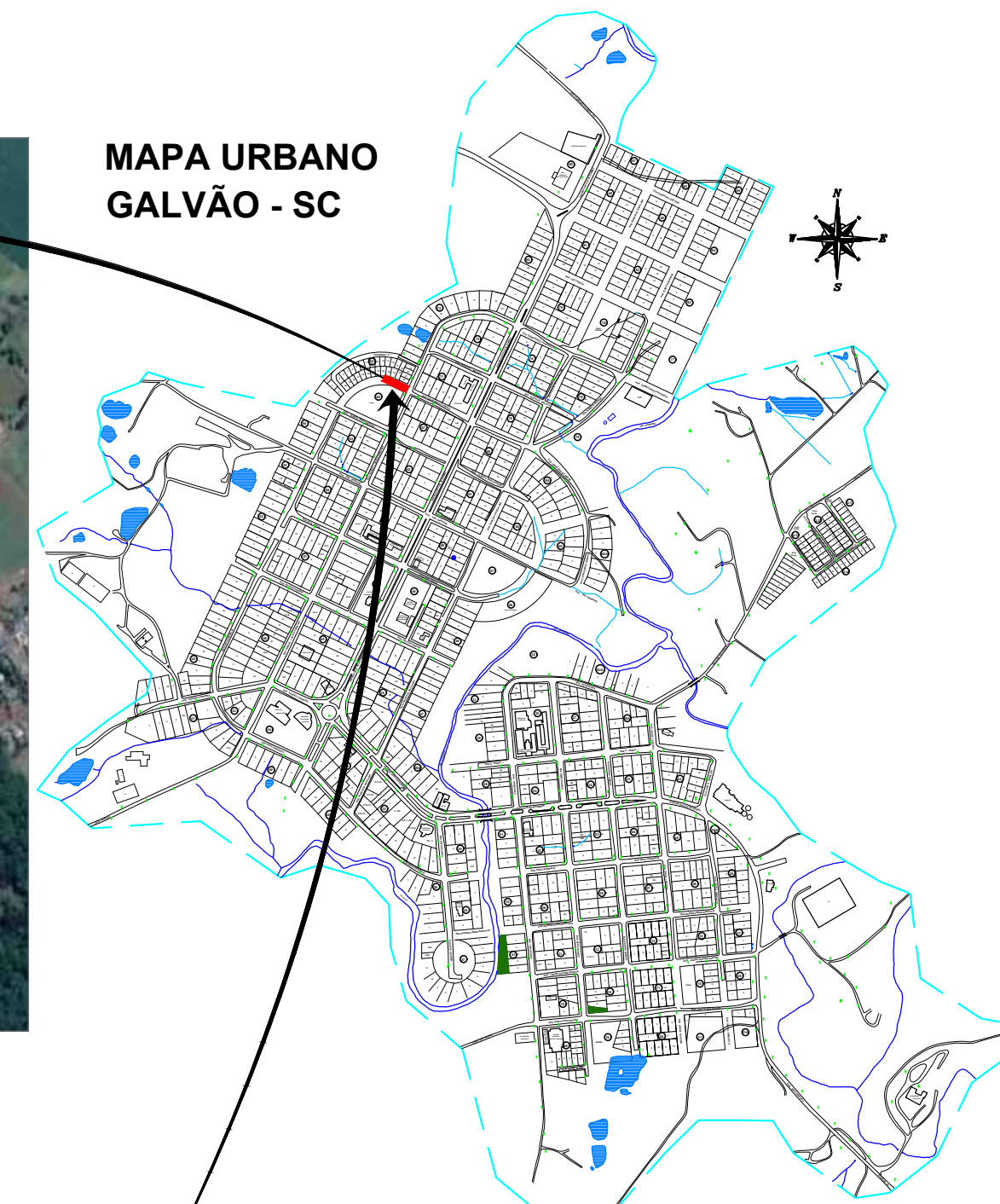

**Planta de Localização**  
Escala Visual



OBS: A PARTE DE DRENAGEM E SINALIZAÇÃO FICAM A CARGO DO MUNICÍPIO, SENDO NECESSARIA APENAS A EXECUÇÃO DO CALÇAMENTO E MEIO-FIO.

NOTAS:



**PROJETO ARQUITETÔNICO**

**PAVIMENTAÇÃO COM PEDRAS IRREGULARES  
PARTE DA RUA JOSUÉ EMILIO CAMPOS  
TRECHO 02**

|                      |   |
|----------------------|---|
| ENDEREÇO:            | RUA JOSUÉ EMILIO CAMPOS<br>CENTRO - GALVÃO-SC                                       |
| PROPRIETÁRIO:        | PREFEITURA MUNICIPAL DE GALVÃO - SC<br>CNPJ 83.009.902/0001-16                      |
| RESPONSÁVEL TÉCNICO: | Engº Civil Amarildo M. Ribeiro - CREA-SC 156004-7                                   |
| RESPONSÁVEL TÉCNICO: | Engº Civil Jean C. Tortelli - CREA-SC 182379-4                                      |
| RESPONSÁVEL TÉCNICO: | Engº Eletricista Charlan Smaniotto Luzzatto - CREA-SC 127695-8                      |
| DESENHO CAD:         | Eiveltro Jesus Passini - CFT-01901295907<br>Jaison R. dos Santos - CREA-SC 178513-5 |

|           |   |                               |
|-----------|---|-------------------------------|
| DESCRIÇÃO | IMPLANTAÇÃO - PLANTA TÉCNICA<br>MAPA DE LOCALIZAÇÃO<br>SEÇÃO TRANSVERSAL<br>SIMBOLOGIA, DETALHES, LEGENDA | PRANCHA:<br><b>ARQ.-01/01</b> |
|-----------|---|-------------------------------|

|             |                      |         |          |
|-------------|----------------------|---------|----------|
| ÁREA TOTAL: | 320,00m <sup>2</sup> | ESCALA: | INDICADA |
|-------------|----------------------|---------|----------|

CONTATO: E-MAIL: amnoroste@amnoroste.org.br - TEL: (49)3344-1991