

JUPIÁ

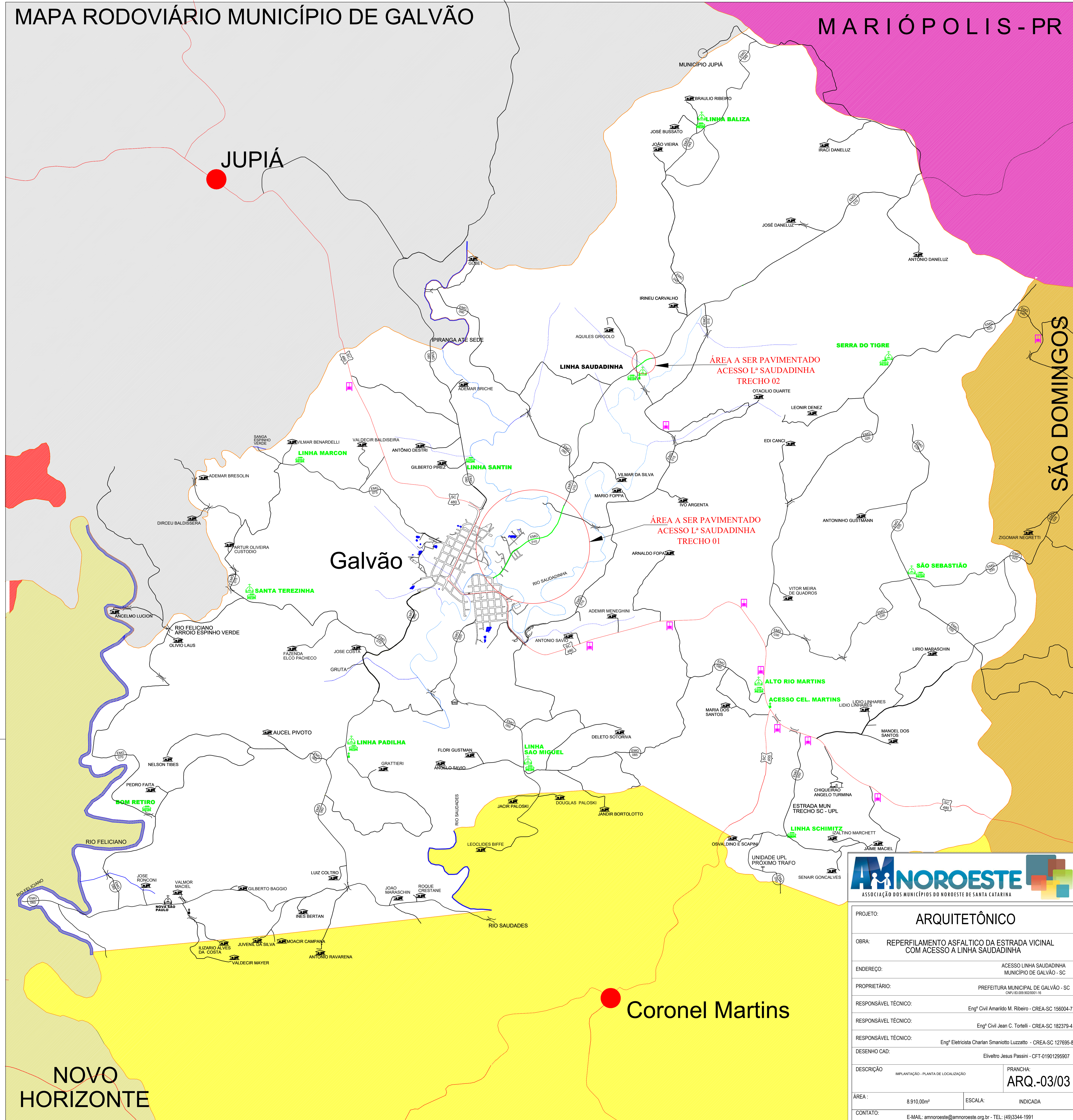

Galvão

Coronel Martins



PROJETO: ARQUITETÔNICO	
OBRA: REPERFILAMENTO ASFALTICO DA ESTRADA VICINAL COM ACESSO A LINHA SAUDADINHA	
ENDEREÇO: ACESSO LINHA SAUDADINHA MUNICÍPIO DE GALVÃO - SC	
PROPRIETÁRIO: PREFEITURA MUNICIPAL DE GALVÃO - SC <small>CNPJ: 03.000.802/001-15</small>	
RESPONSÁVEL TÉCNICO:	Engº Civil Amarildo M. Ribeiro - CREA-SC 156004-7
RESPONSÁVEL TÉCNICO:	Engº Civil Jean C. Tortelli - CREA-SC 182379-4
RESPONSÁVEL TÉCNICO:	Engº Eletricista Charlan Smaniotto Luzzatto - CREA-SC 127695-8
DESENHO CAD:	Elivetro Jesus Passini - CFT-01901295907
DESCRIÇÃO: IMPLANTAÇÃO - PLANTA DE LOCALIZAÇÃO	PRANCHA: ARQ.-03/03
ÁREA: 8.910,00m²	ESCALA: INDICADA
CONTATO: E-MAIL: amnoroste@amnoroeste.org.br - TEL: (49)3344-1991	

NOVO HORIZONTE