

QUANT.	DESCRIÇÃO	UNID.	VALOR UNITÁRIO	VALOR TOTAL
1	ALVENARIA H=10CM	M²	12,00	12,00
1	ALVENARIA H=20CM	M²	24,00	24,00
1	ALVENARIA EXISTENTE	M²	0,00	0,00
1	DISSIMULAÇÃO EM GESSO H=20CM	M²	12,00	12,00
1	REDE DE PROTEÇÃO DE VOLEM FIB 2,5MM E MALHA 10X10CM	M²	12,00	12,00

LEGENDA

- FECHAMENTO PAREDE EM ALVENARIA H=10CM
- FECHAMENTO PAREDE EM ALVENARIA H=20CM
- PAREDE EM ALVENARIA EXISTENTE
- DISSIMULAÇÃO EM GESSO H=20CM - EXISTENTE
- REDE DE PROTEÇÃO DE VOLEM FIB 2,5MM E MALHA 10X10CM

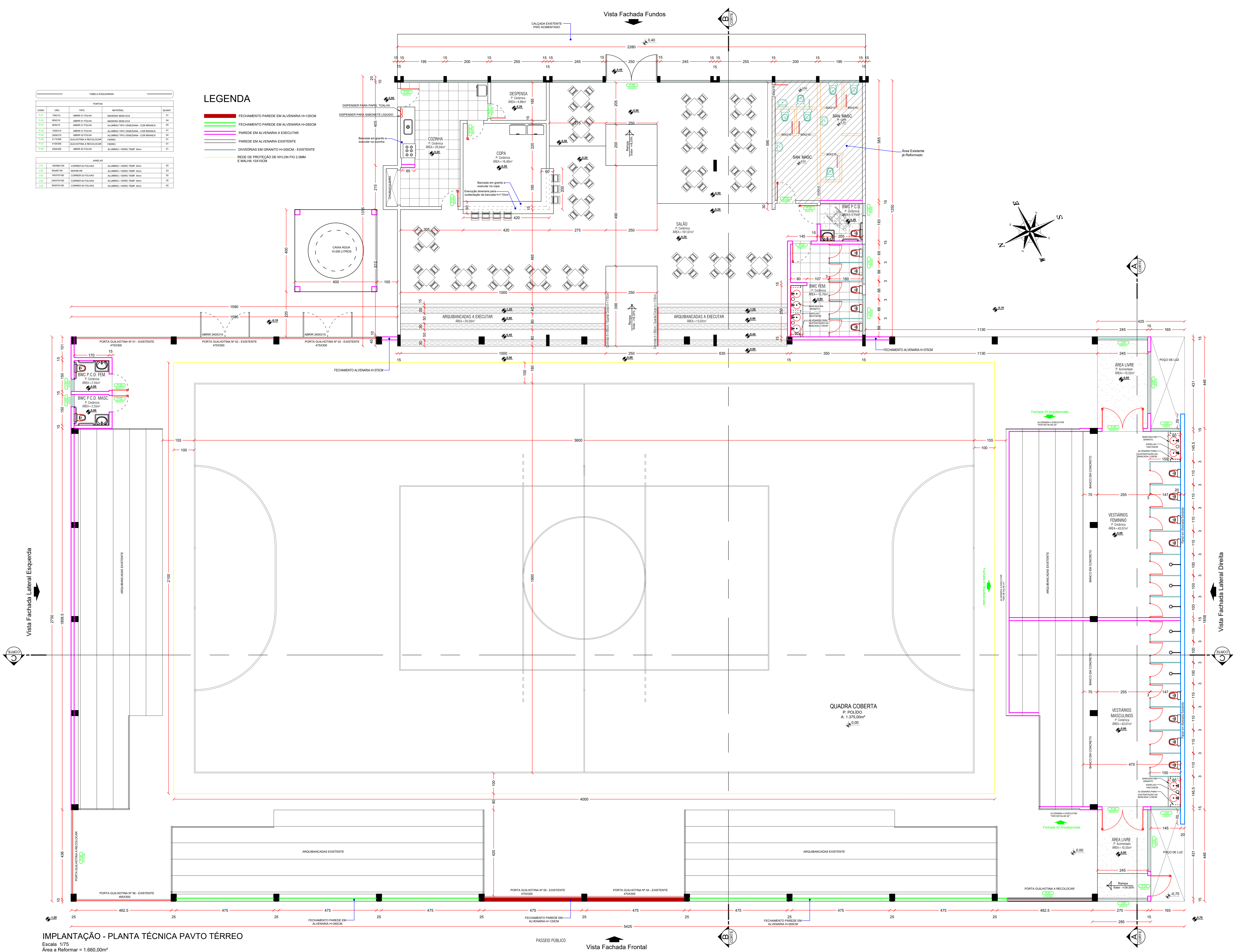

IMPLANTAÇÃO - PLANTA TÉCNICA PAVTO TÉRREO

Escala: 1/75
 Área a Reformar = 1.864,00m²
 Área a Ampliar Pavto Térreo = 102,44m²

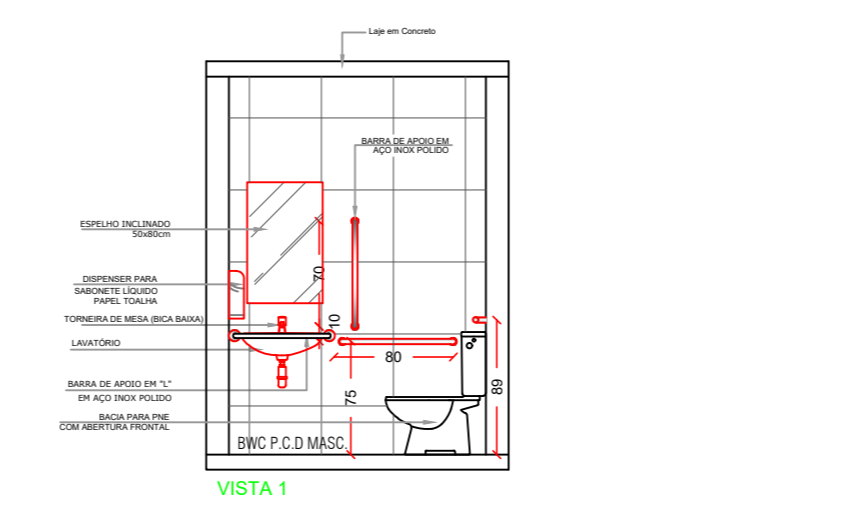
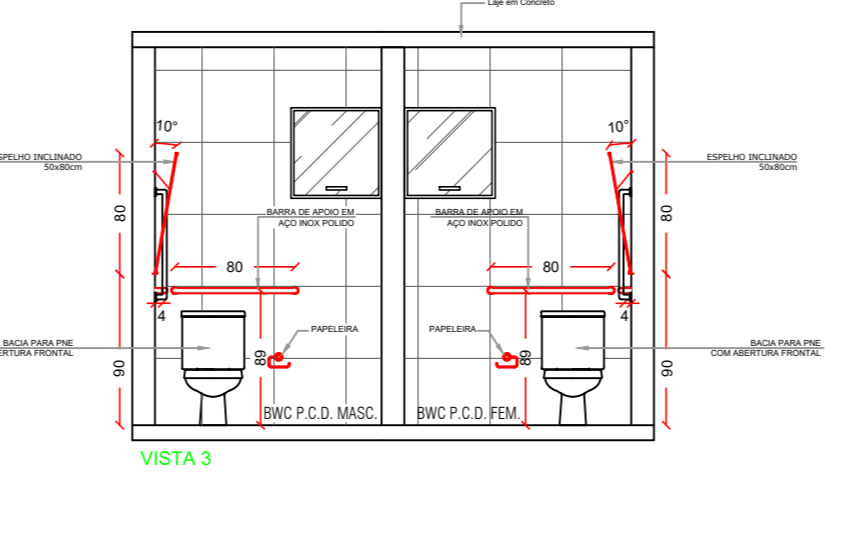
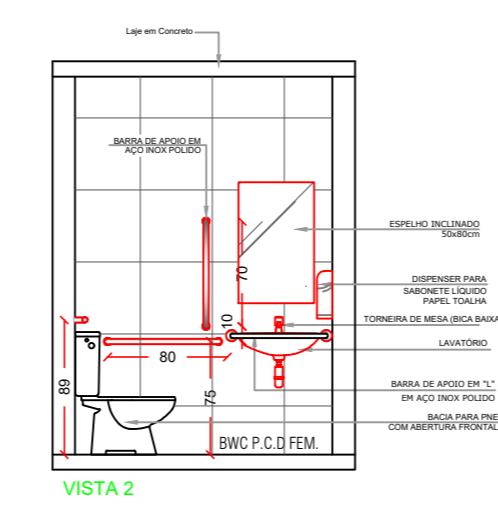
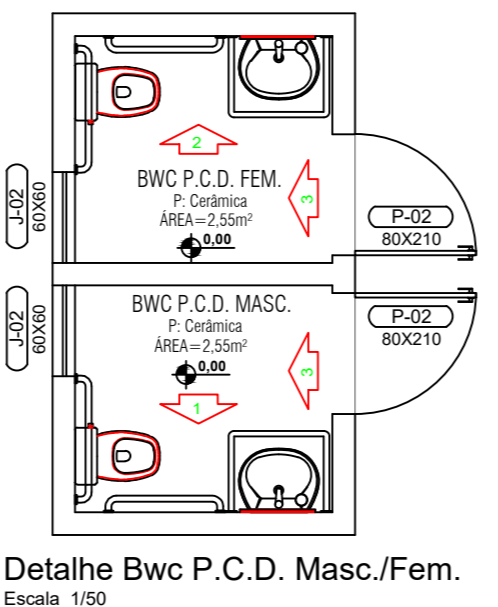
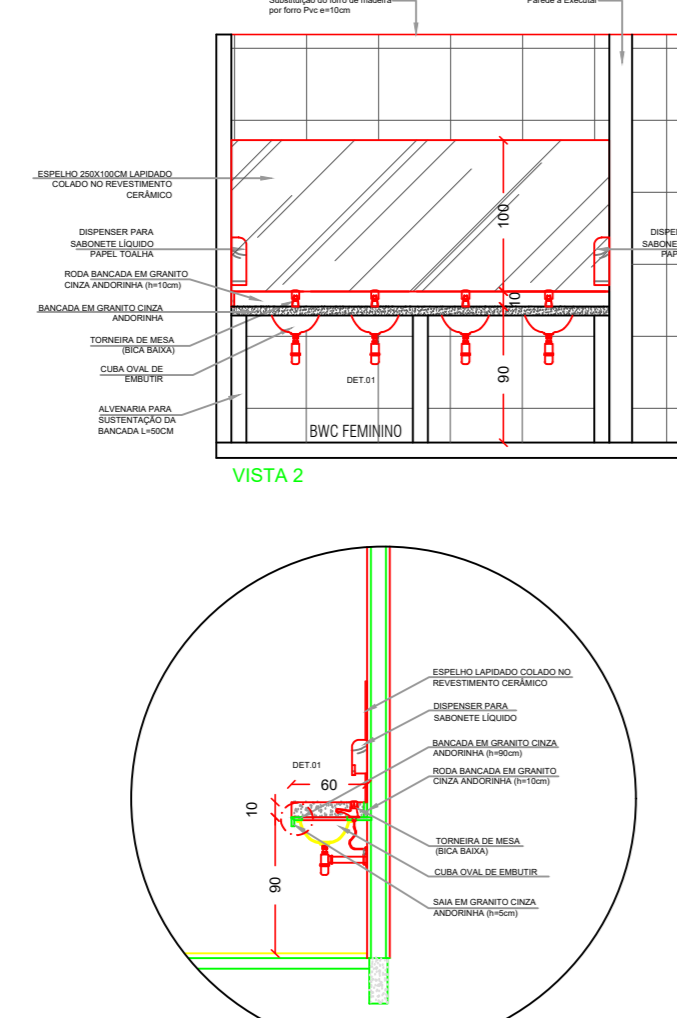
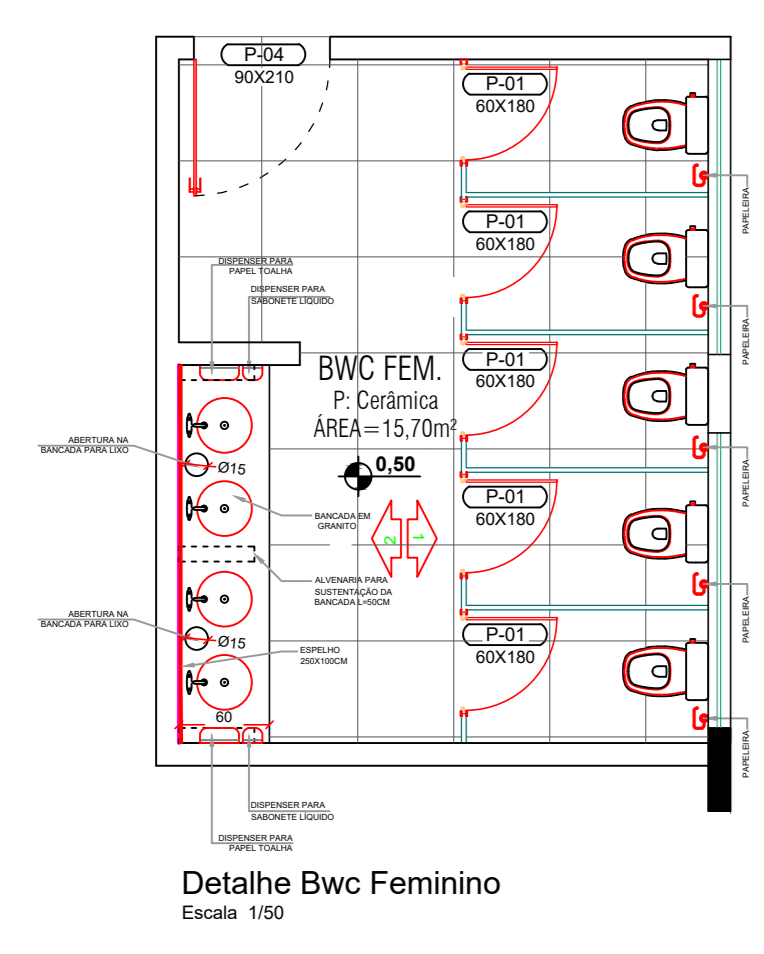

RUA MANOEL LUSTOSA MARTINS

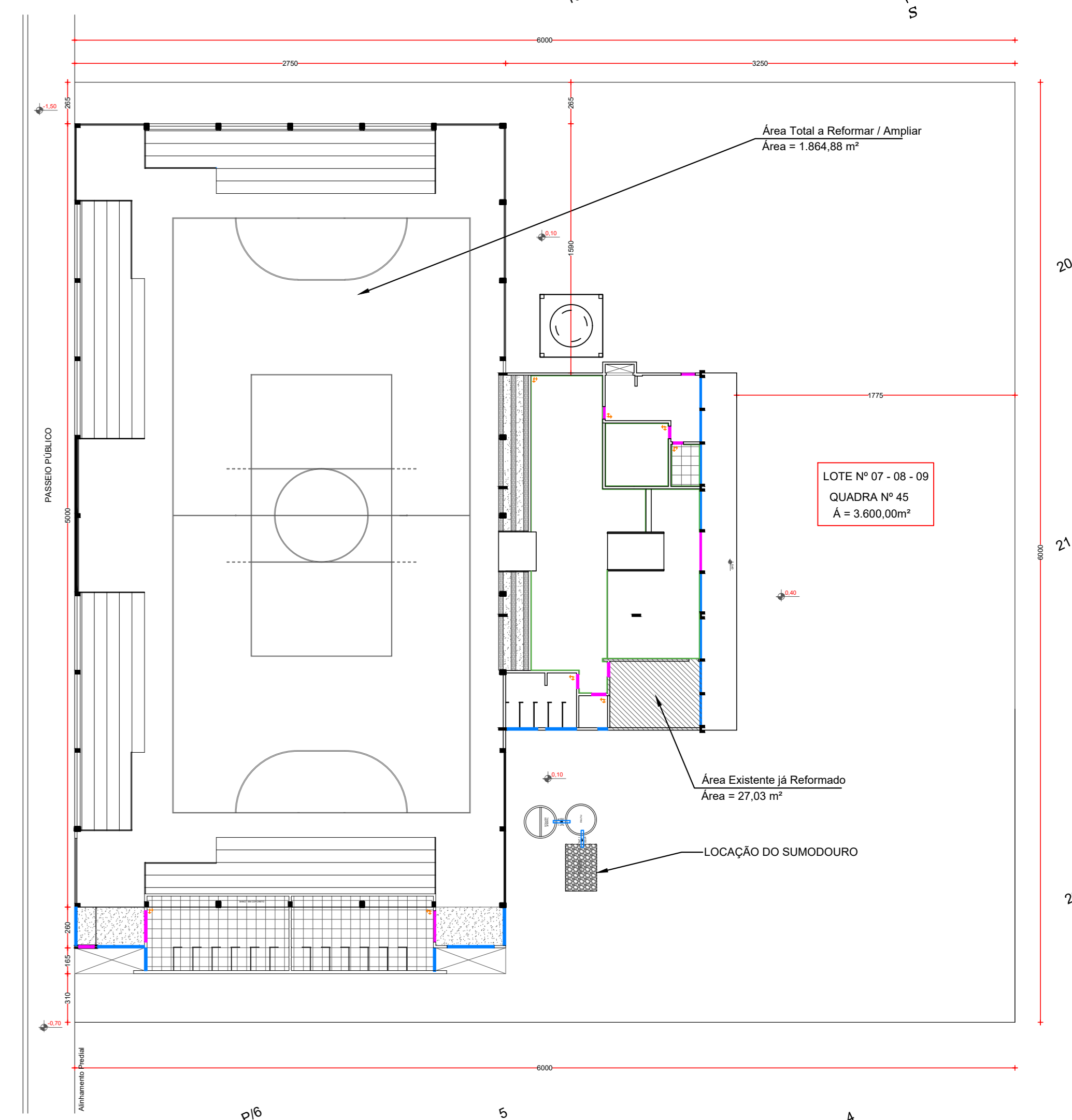

Implantação - Planta De Locação

Escala: 1/200

COD.	ESTADÍSTICA	
01	LOTE Nº	07 - 08 - 09
02	QUADRA Nº	45
03	MATRÍCULA Nº	3.925
04	RUA	MANOEL LUSTOSA MARTINS
05	BAIRRO	CENTRO
06	MUNICÍPIO	GALVÃO - SC
07	ÁREA LOTE	3.600,00m²
08	ÁREA EXISTENTE A REFORMAR PAVTO TÉRREO	1.864,00 m²
09	ÁREA A AMPLIAR PAVTO TÉRREO	102,44 m²
10	ÁREA A AMPLIAR MEZANINO	102,44 m²
11	ÁREA TOTAL A REFORMAR / AMPLIAR	1.864,88 m²
12	ÁREA EXISTENTE JA REFORMADO	27,03 m²
13	ÁREA TOTAL DE CONSTRUÇÃO	1.891,91 m²
14	PROJEÇÃO DA EDIFICAÇÃO	1.789,47 m²
15	TAXA DE OCUPAÇÃO	(C.O.U. 14 + C.O.U.07) x 100 = 49,72%
16	COEFICIENTE DE APROVEITAMENTO	(C.O.U. 13 + C.O.U.07) = 0,525
17	TAXA DE PERMEABILIDADE	(T.P.M. 2000 - 10) = 50,26%
18	FINALIDADE	AMPLIAÇÃO E REFORMA QUADRA COBERTA
19		<input checked="" type="checkbox"/> ALVENARIA <input type="checkbox"/> MADEIRA <input type="checkbox"/> MISTA

APROVAÇÃO/CARIMBO:

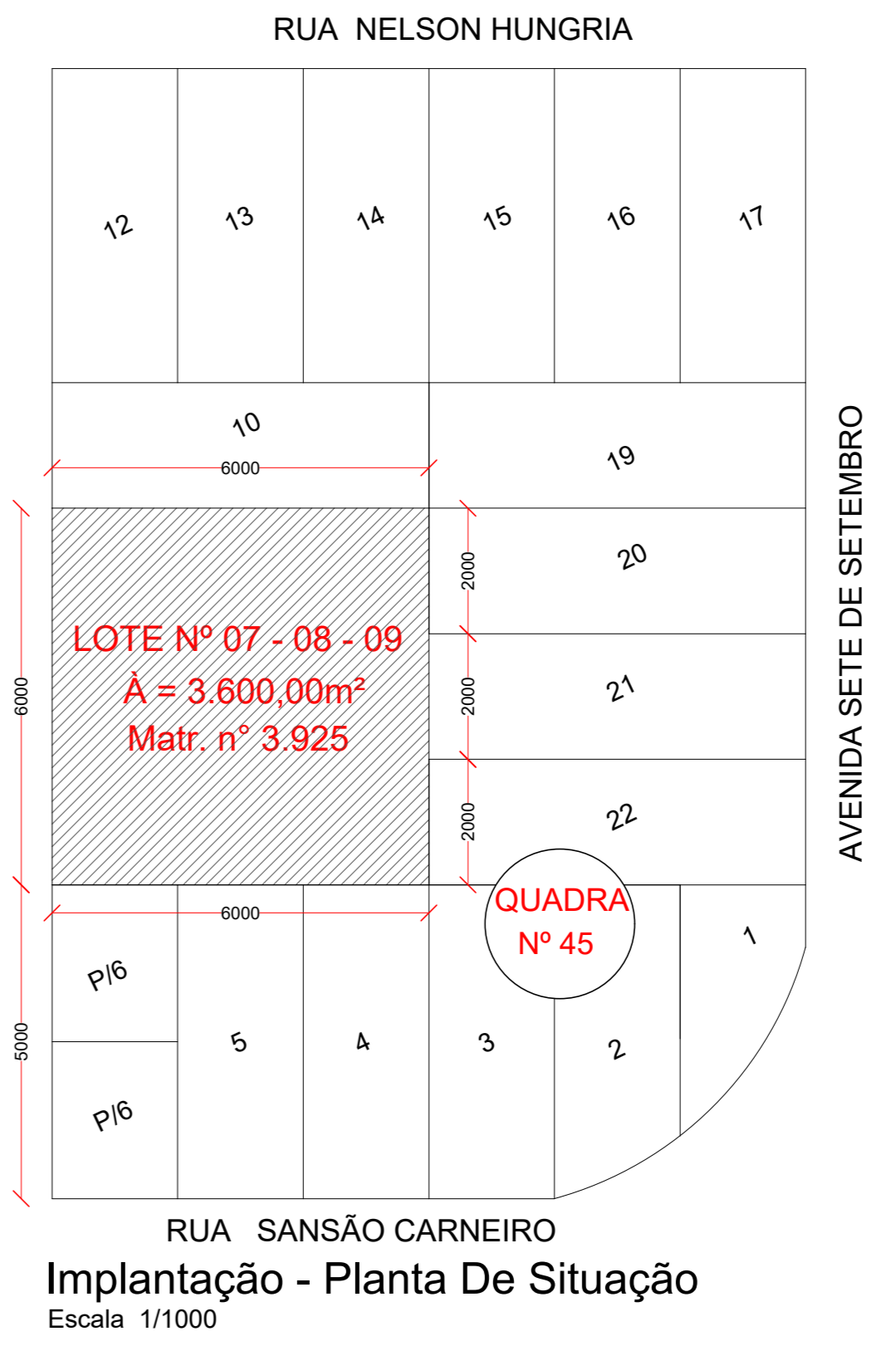

Implantação - Planta De Situação

Escala: 1/1000



PROJETO:	ARQUITETÔNICO
OBRA:	AMPLIAÇÃO E REFORMA QUADRA COBERTA
ENDEREÇO:	RUA MANOEL LUSTOSA MARTINS - CENTRO MUNICÍPIO DE GALVÃO - SC
PROPRIETÁRIO:	PREFEITURA MUNICIPAL DE GALVÃO - SC CNPJ: 03.005.902/0001-16
RESPONSÁVEL TÉCNICO:	Engº Civil Amarildo M. Ribeiro - CREA-SC 156004-7
RESPONSÁVEL TÉCNICO:	Engº Civil Jean C. Torfelli - CREA-SC 182379-4
RESPONSÁVEL TÉCNICO:	Engº Eletricista Charlan Smaniotto Luzzatto - CREA-SC 127895-8
DESENHO CAD:	Elveltro Jesus Passini - CFT-01901295907 Jason R. dos Santos - CREA SC 178513-5
DESCRIÇÃO:	IMPLANTAÇÃO - PLANTA TÉCNICA PAVTO TÉRREO IMPLANTAÇÃO - PLANTA DE SITUAÇÃO ESTADÍSTICA, SIMBOLOGIA DETAHES
FRANCHA:	ARQ-01/06
ÁREA TOTAL A AMPLIAR/REFORMAR:	1.864,88 m²
ESCALA:	INDICADA
CONTATO:	E-MAIL: amnoroste@amnoroste.org.br - TEL: (49)3344-1991