

IMPLANTAÇÃO - PLANTA TÉCNICA MEZANINO
Escala: 1/75
Área a Ampliar Mezanino = 102,44m²

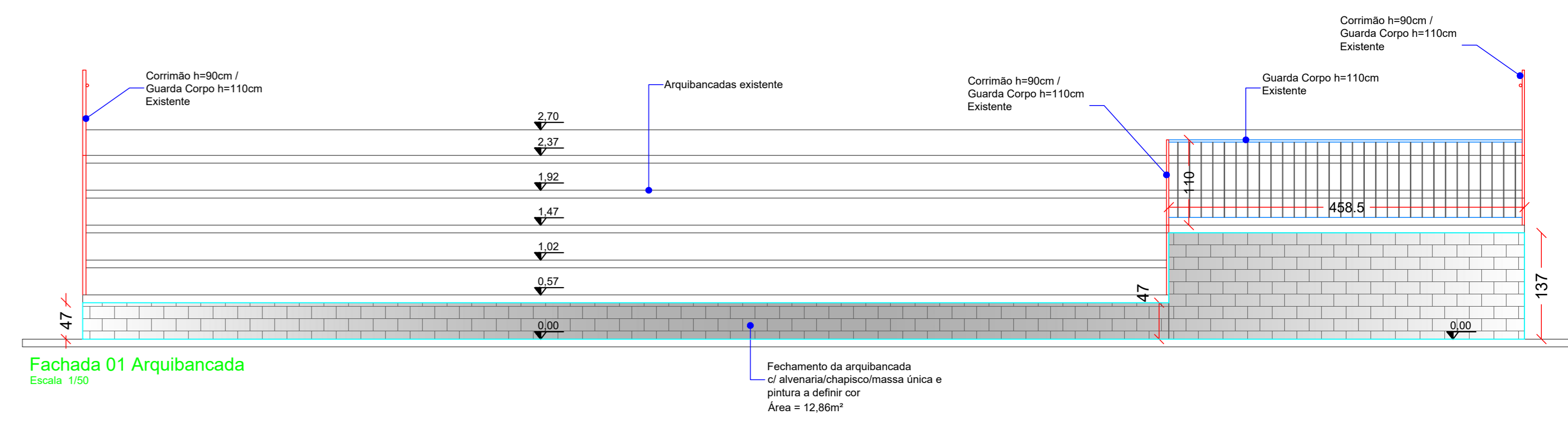

Fachada 01 Arquivada
Escala: 1/50

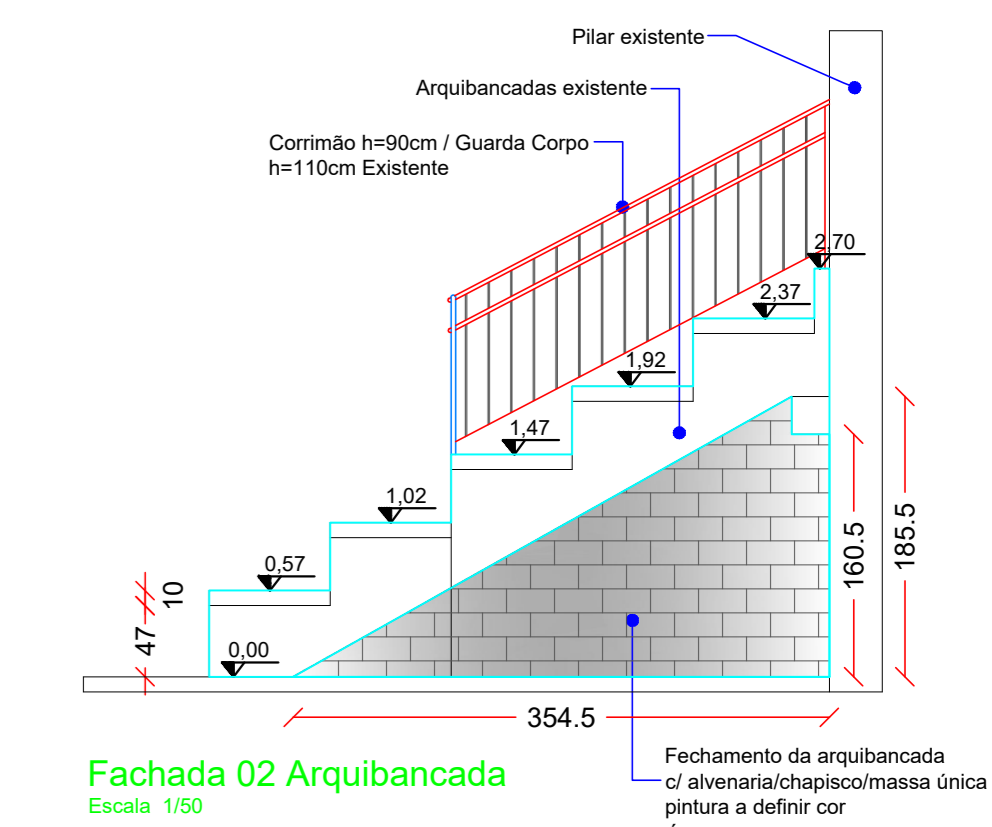

Fachada 02 Arquivada
Escala: 1/50

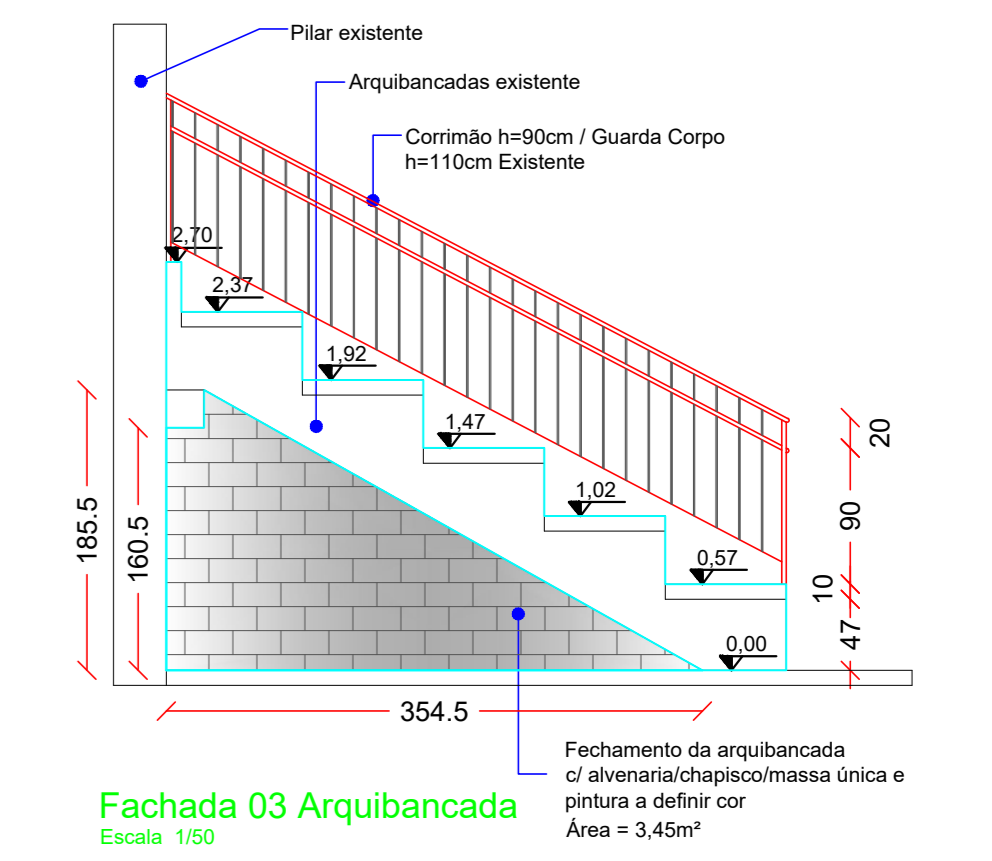

Fachada 03 Arquivada
Escala: 1/50

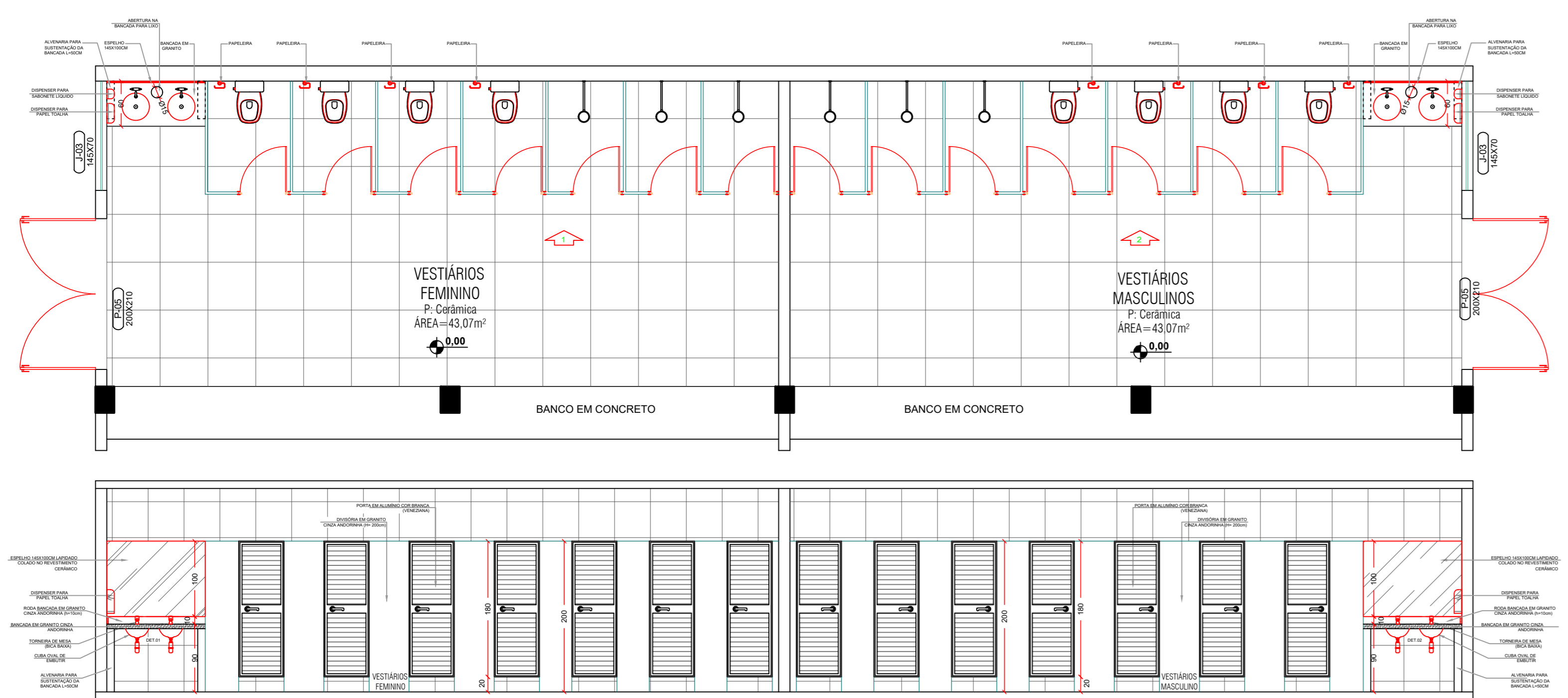

Detalhe Vestiário Feminino / Masculino
Escala: 1/50

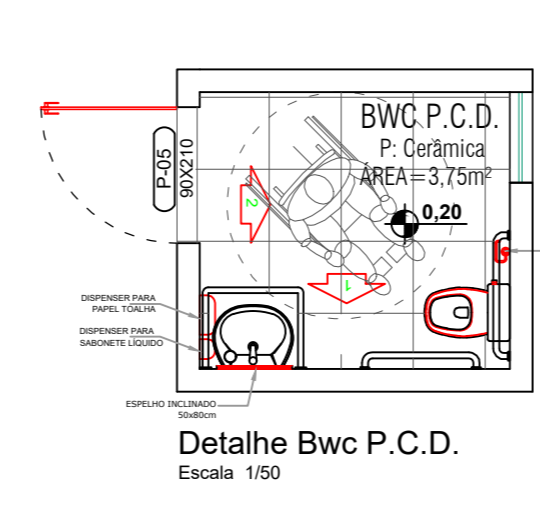
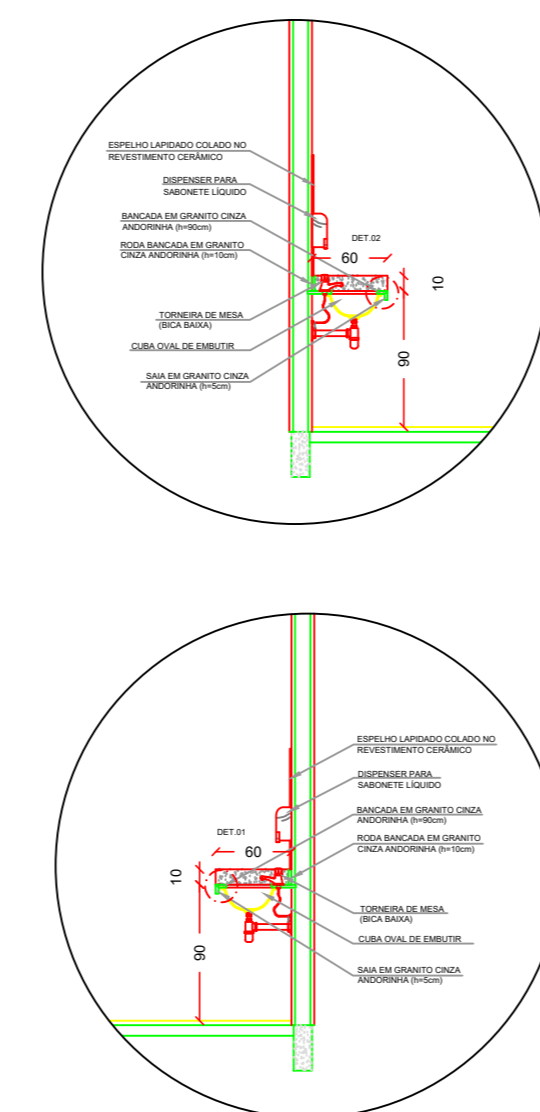

Detalhe Bwc P.C.D.
Escala: 1/50

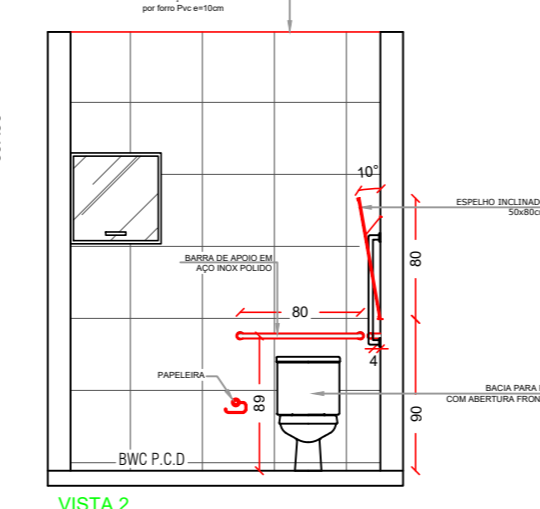

VISTA 2

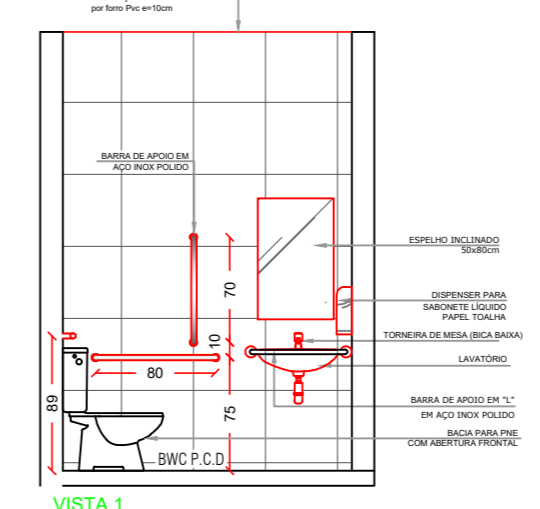

VISTA 1

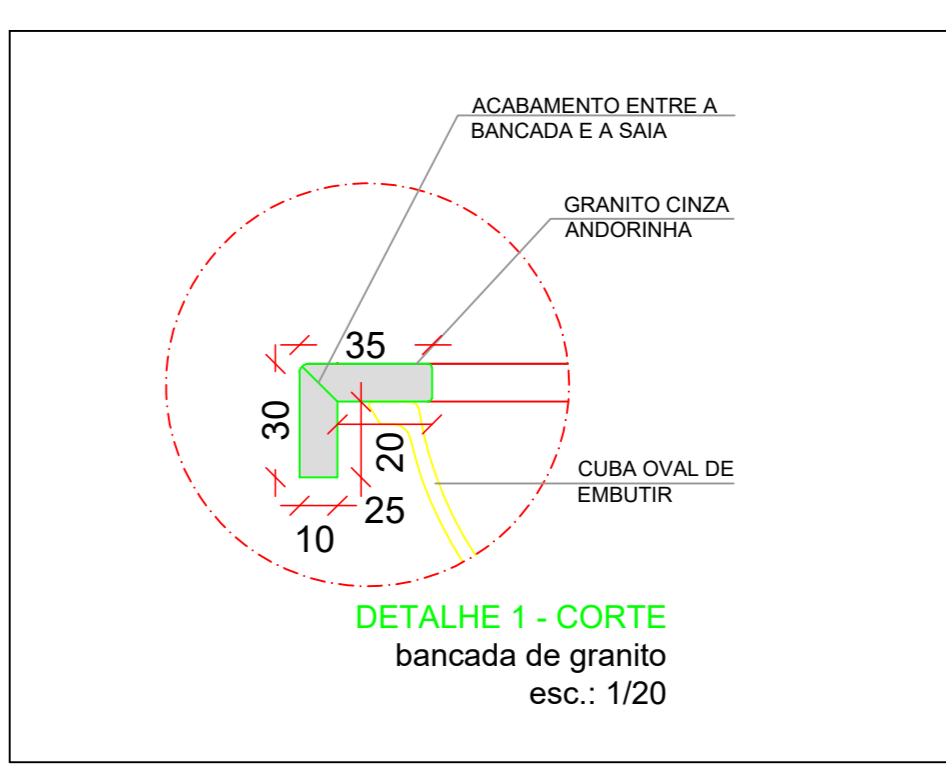

DETALHE 1 - CORTE
bancada de granito
esc: 1/20

COD.	ESTADÍSTICA	
01	LOTE Nº	07 - 08 - 09
02	QUADRA Nº	45
03	MATRICULA Nº	3.925
04	RUA	MANOEL LUSTOSA MARTINS
05	BAIRRO	CENTRO
06	MUNICÍPIO	GALVÃO - SC
07	ÁREA LOTE	3.800,00m²
08	ÁREA EXISTENTE A REFORMAR PAVTO TERREO	1.860,00 m²
09	ÁREA A AMPLIAR PAVTO TERREO	102,44 m²
10	ÁREA A AMPLIAR MEZANINO	102,44 m²
11	ÁREA TOTAL A REFORMAR / AMPLIAR	1.864,88 m²
12	ÁREA EXISTENTE JA REFORMADO	27,03 m²
13	ÁREA TOTAL DE CONSTRUÇÃO	1.891,91 m²
14	PROJEÇÃO DA EDIFICAÇÃO	1.789,47 m²
15	TAXA DE OCUPAÇÃO	(COD. 14 + COD.07) x 100 49,72%
16	COEFICIENTE DE APROVEITAMENTO	(COD. 13 + COD.07) 0,525
17	TAXA DE PERMEABILIDADE	(COD. 13 + COD. 07) x 100 50,26%
18	FINALIDADE	AMPLIAÇÃO E REFORMA QUADRA COBERTA
19		<input checked="" type="checkbox"/> ALVENARIA <input type="checkbox"/> MADEIRA <input type="checkbox"/> MISTA

APROVAÇÃO/CARIMBO:



PROJETO:	ARQUITETÔNICO
OBRA:	AMPLIAÇÃO E REFORMA QUADRA COBERTA
ENDEREÇO:	RUA MANOEL LUSTOSA MARTINS - CENTRO MUNICÍPIO DE GALVÃO - SC
PROPRIETÁRIO:	PREFEITURA MUNICIPAL DE GALVÃO - SC CNPJ: 83.005.902/0001-16
RESPONSÁVEL TÉCNICO:	Engº Civil Amarildo M. Ribeiro - CREA-SC 156004-7
RESPONSÁVEL TÉCNICO:	Engº Civil Jean C. Torfelli - CREA-SC 182379-4
RESPONSÁVEL TÉCNICO:	Engº Eletricista Charlan Smaniotto Luzzatto - CREA-SC 127895-8
DESENHO CAD:	Elvelto Jesus Passini - CFT-01901295907 Jason R. dos Santos - CREA SC 178513-5
DESCRIÇÃO	IMPLANTAÇÃO - PLANTA TÉCNICA MEZANINO ESTADÍSTICA SIMBOLÓGICA DETALHES
FRANCHA:	ARQ.-02/06
ÁREA TOTAL A AMPLIAR/REFORMAR:	1.864,88 m²
ESCALA:	INDICADA
CONTATO:	E-MAIL: amnoroste@amnoroste.org.br - TEL: (49)3344-1991