

- LEGENDA
- REMOÇÃO AZULEJOS CERÂMICO ATÉ O TETO H=270CM
 - PAREDES EXISTENTES JA REFORMADAS
 - PORTAS A SEREM REMOVIDAS
 - LOUÇAS SANITÁRIAS EXISTENTES



PORTA A REMOVER
SUBSTITUIÇÃO DO FORRO DE MADEIRA POR FORRO PVC E=10mm
REMOÇÃO AZULEJOS CERÂMICO ATÉ O TETO H=300CM



PORTA A REMOVER
SUBSTITUIÇÃO DO FORRO DE MADEIRA POR FORRO PVC E=10mm
REMOÇÃO AZULEJOS CERÂMICO ATÉ O TETO H=300CM

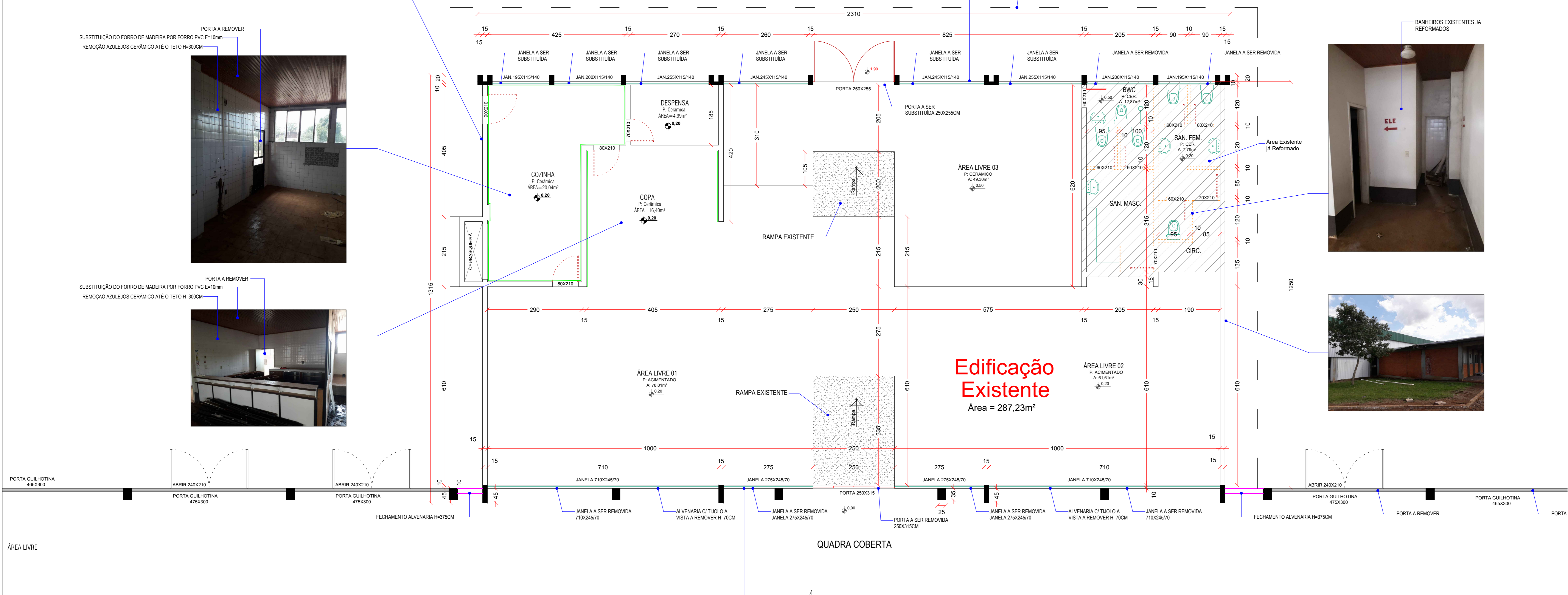
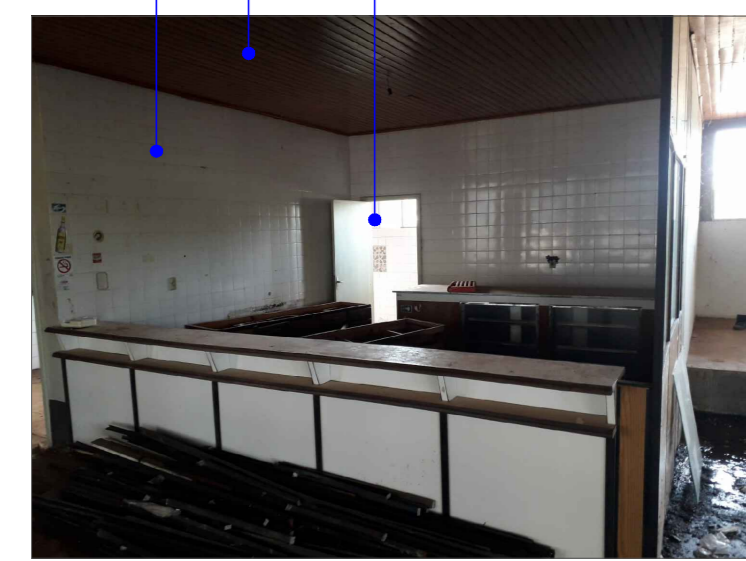

BANHEIROS EXISTENTES JA REFORMADOS



COD.	ESTATÍSTICA	
01	LOTE Nº	07 - 08 - 09
02	QUADRA Nº	45
03	MATRÍCULA Nº	3.925
04	RUA	MANOEL LUSTOSA MARTINS
05	BAIRRO	CENTRO
06	MUNICÍPIO	GALVÃO - SC
07	ÁREA LOTE	3.600,00m²
08	ÁREA EXISTENTE A REFORMAR PAVTO TERREO	1.660,00 m²
09	ÁREA A AMPLIAR PAVTO TERREO	102,44 m²
10	ÁREA A AMPLIAR MEZANINO	102,44 m²
11	ÁREA TOTAL A REFORMAR / AMPLIAR	1.864,88 m²
12	ÁREA EXISTENTE JA REFORMADO	27,03 m²
13	ÁREA TOTAL DE CONSTRUÇÃO	1.891,91 m²
14	PROJEÇÃO DA EDIFICAÇÃO	1.789,47 m²
15	TAXA DE OCUPAÇÃO	(CDB. 14 + CDB.07) x 100 49,72%
16	COEFICIENTE DE APROVEITAMENTO	(CDB. 13 + CDB.07) 0,525
17	TAXA DE PERMEABILIDADE	(LDB. 1000 - 10) 50,26%
18	FINALIDADE	AMPLIAÇÃO E REFORMA QUADRA COBERTA
19		ALVENARIA <input type="checkbox"/> MADEIRA <input type="checkbox"/> MISTA <input type="checkbox"/>

APROVAÇÃO/CARIMBO:

IMPLANTAÇÃO - PLANTA TÉCNICA - DEMOLIÇÃO
Escala 1/50



PROJETO:	ARQUITETÔNICO
OBRA:	AMPLIAÇÃO E REFORMA QUADRA COBERTA
ENDEREÇO:	RUA MANOEL LUSTOSA MARTINS - CENTRO MUNICÍPIO DE GALVÃO - SC
PROPRIETÁRIO:	PREFEITURA MUNICIPAL DE GALVÃO - SC CNPJ 83.005.902/0001-16
RESPONSÁVEL TÉCNICO:	Engº Civil Amâncio M. Ribeiro - CREA-SC 156004-7
RESPONSÁVEL TÉCNICO:	Engº Civil Jean C. Torfelli - CREA-SC 182379-4
RESPONSÁVEL TÉCNICO:	Engº Eletricista Charlan Smaniotto Luzzatto - CREA-SC 127895-8
DESENHO CAD:	Elvêtro Jesus Passini - CFT-01901295907 Jason R. dos Santos - CREA-SC 178513-5
DESCRIÇÃO	IMPLANTAÇÃO - PLANTA TÉCNICA - DEMOLIÇÃO ESTATÍSTICA
PRANCHA:	ARQ.-03/06
ÁREA TOTAL A AMPLIAR/REFORMAR:	1.864,88 m²
ESCALA:	INDICADA
CONTATO:	E-MAIL: amoroeste@amoroeste.org.br - TEL: (49)3344-1991