

IMPLANTAÇÃO - PLANTA LAYOUT PAVTO TÉRREO
Escala: 1/75

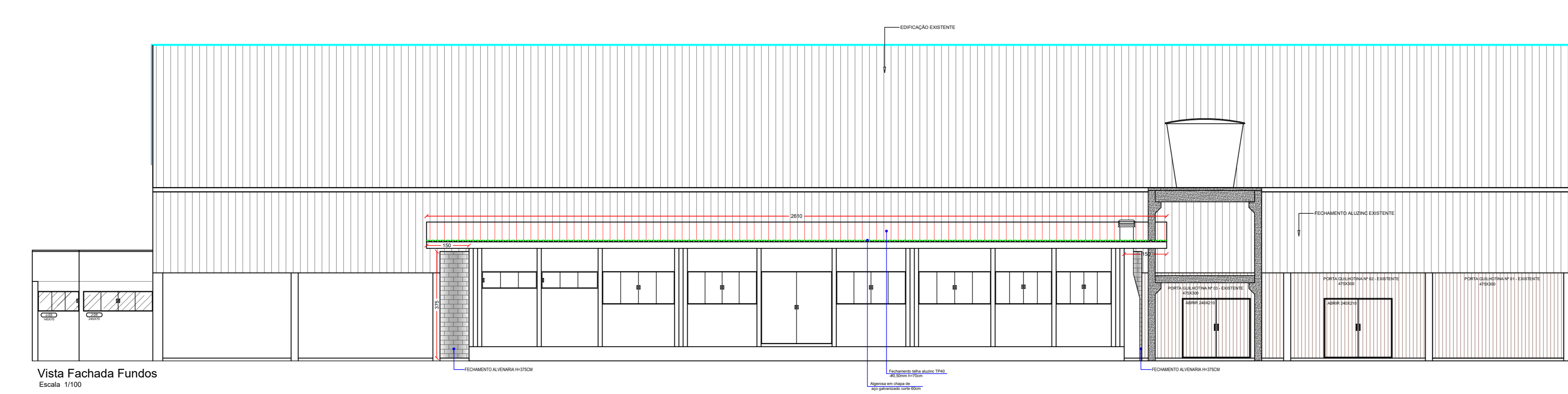

Vista Fachada Fundos
Escala: 1/100

COD.	ESTATÍSTICA	
01	LOTE Nº	07 - 08 - 09
02	QUADRA Nº	45
03	MATRÍCULA Nº	3.925
04	RUA	MANOEL LUSTOSA MARTINS
05	BAIRRO	CENTRO
06	MUNICÍPIO	GALVÃO - SC
07	ÁREA LOTE	3.850,00m²
08	ÁREA EXISTENTE A REFORMAR PAVTO TÉRREO	1.850,00 m²
09	ÁREA A AMPLIAR PAVTO TÉRREO	102,44 m²
10	ÁREA A AMPLIAR MEZANINO	102,44 m²
11	ÁREA TOTAL A REFORMAR / AMPLIAR	1.864,88 m²
12	ÁREA EXISTENTE JA REFORMADO	27,03 m²
13	ÁREA TOTAL DE CONSTRUÇÃO	1.891,91 m²
14	PROJEÇÃO DA EDIFICAÇÃO	1.789,47 m²
15	TAXA DE OCUPAÇÃO	(CDD: 14 + CDD:07) x 100 = 49,72%
16	COEFICIENTE DE APROVEITAMENTO	(CDD: 13 + CDD:07) = 0,525
17	TAXA DE PERMEABILIDADE	(100% - 50%) = 50,26%
18	FINALIDADE	AMPLIAÇÃO E REFORMA QUADRA COBERTA
19		<input checked="" type="checkbox"/> ALVENARIA <input type="checkbox"/> MADEIRA <input type="checkbox"/> MISTA

APROVAÇÃO/CARIMBO:



PROJETO:	ARQUITETÔNICO
OBRA:	AMPLIAÇÃO E REFORMA QUADRA COBERTA
ENDEREÇO:	RUA MANOEL LUSTOSA MARTINS - CENTRO MUNICÍPIO DE GALVÃO - SC
PROPRIETÁRIO:	PREFEITURA MUNICIPAL DE GALVÃO - SC CNPJ: 03.005.902/0001-16
RESPONSÁVEL TÉCNICO:	Engº Civil Arnaldo M. Ribeiro - CREA-SC 156004-7
RESPONSÁVEL TÉCNICO:	Engº Civil Jean C. Torfelli - CREA-SC 182379-4
RESPONSÁVEL TÉCNICO:	Engº Eletricista Charlan Smaniotto Luzzatto - CREA-SC 127895-8
DESENHO CAD:	Elveltro Jesus Passini - CFT-01901295907 Jason R. dos Santos - CREA SC 178513-5
DESCRIÇÃO	IMPLANTAÇÃO - PLANTA LAYOUT PAVTO TÉRREO VISTA FACHADA DOS FUNDOS ESTATÍSTICA
FRANCHA:	ARQ.-04/06
ÁREA TOTAL A AMPLIAR/REFORMAR:	1.864,88 m²
ESCALA:	INDICADA
CONTATO:	E-MAIL: amnoroste@amnoroste.org.br - TEL: (49)3344-1991