

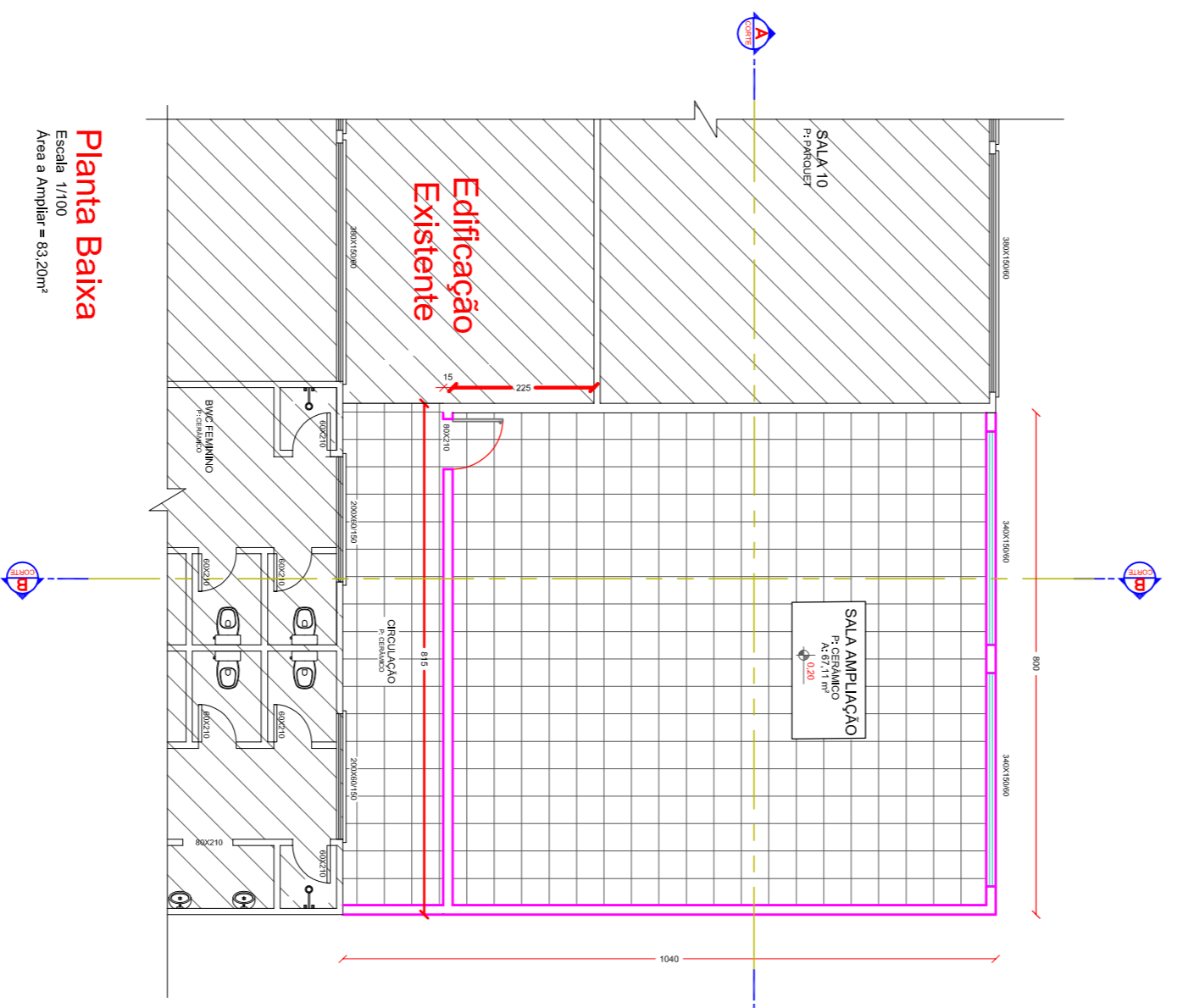

**Planta De Situação**  
Escala 1/1000

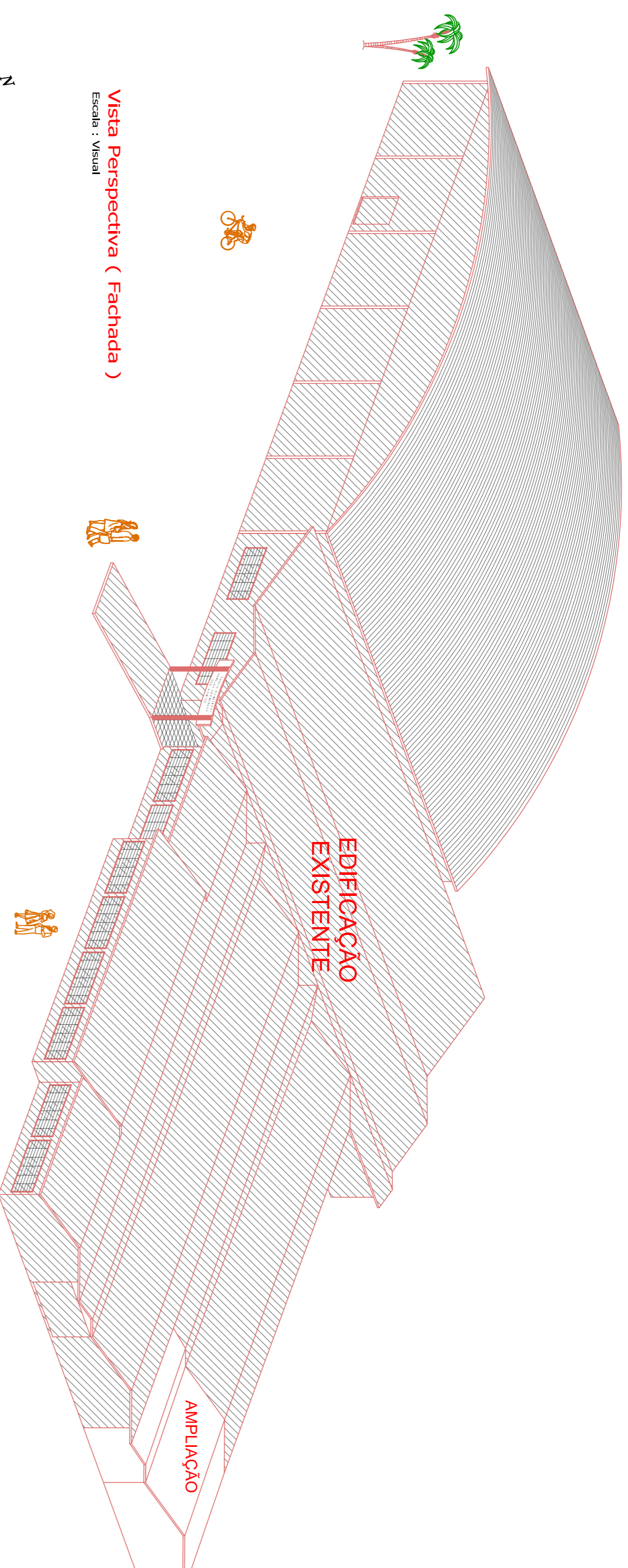

**Planta Baixa**  
Área Total = 83,20m²  
Área Útil = 63,20m²



**Vista Perspectiva ( Fachada )**  
Escala : Visual

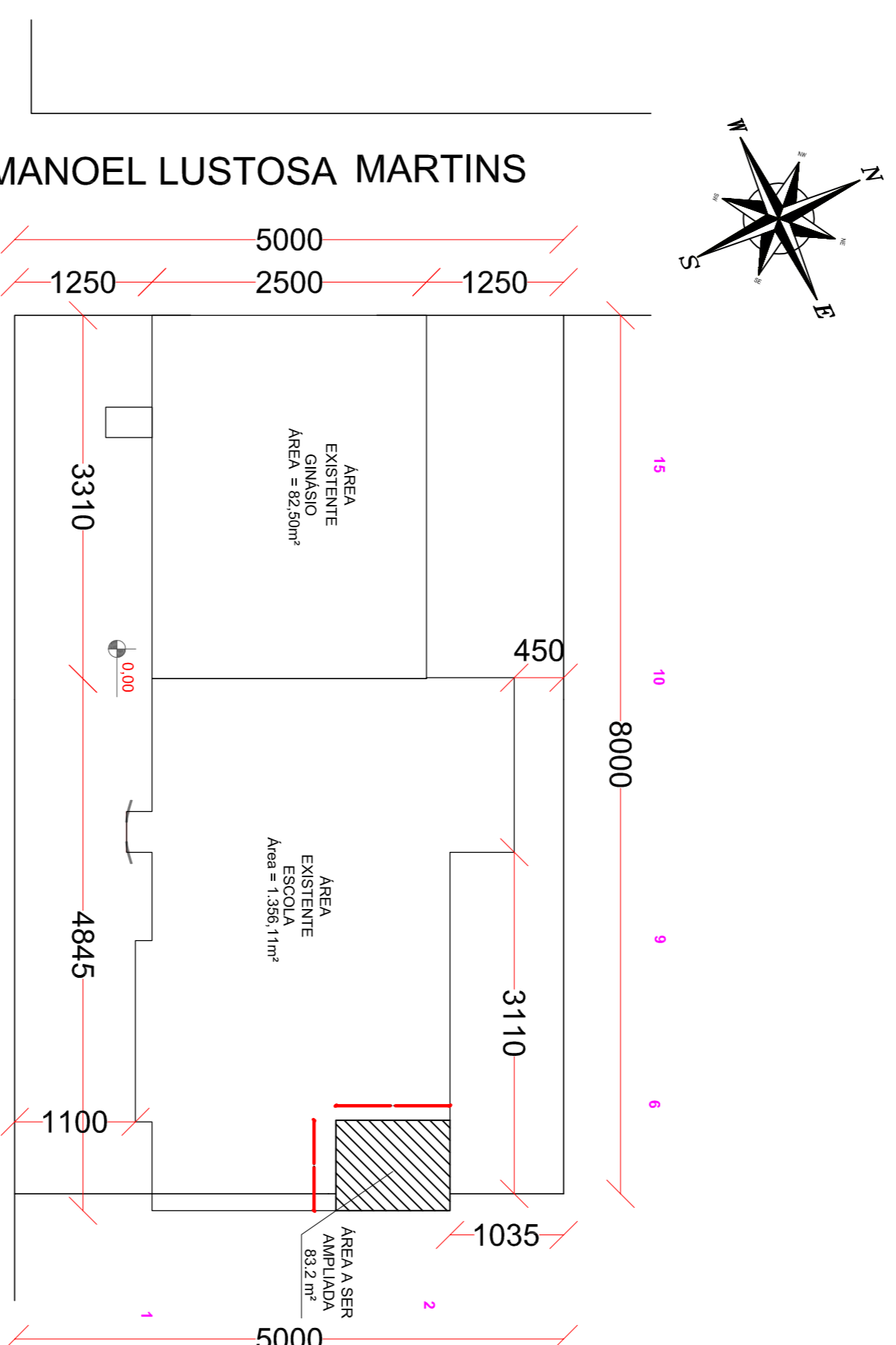

**Planta De Localização**  
Escala 1/500

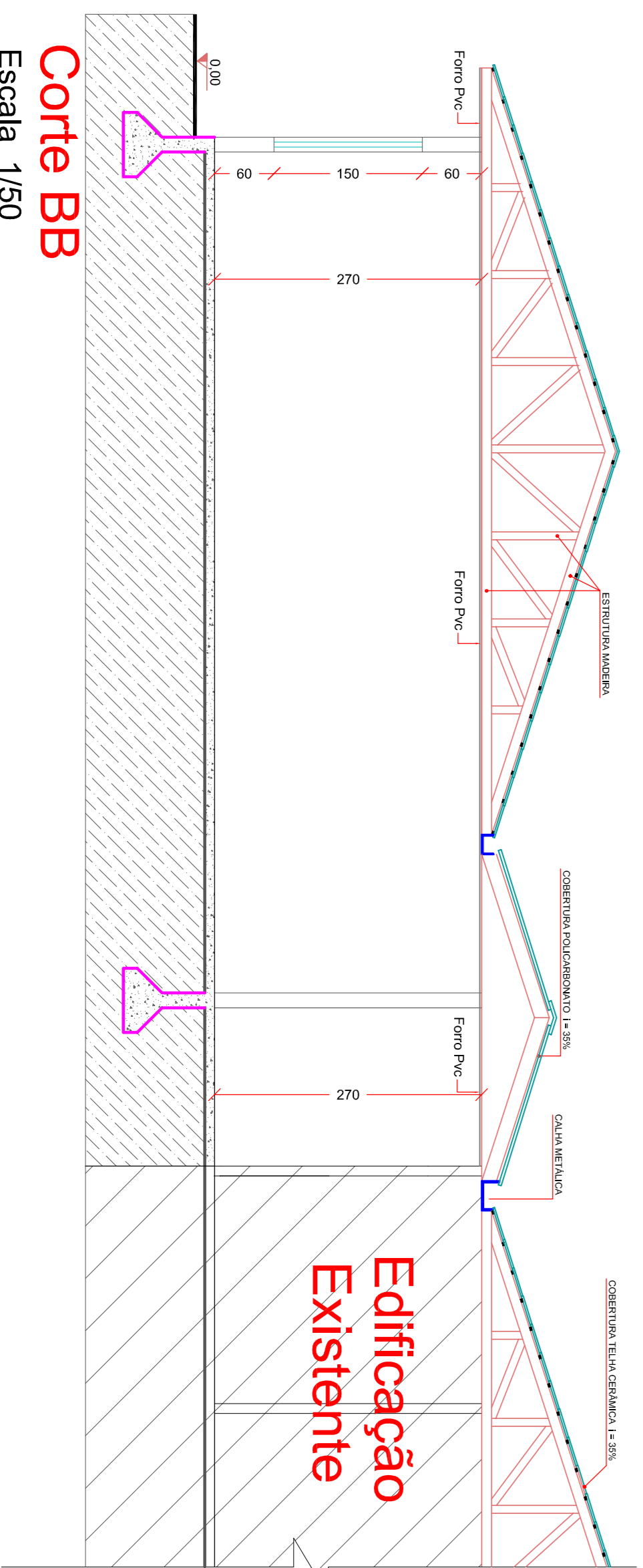

**Corte BB**  
Escala 1/50

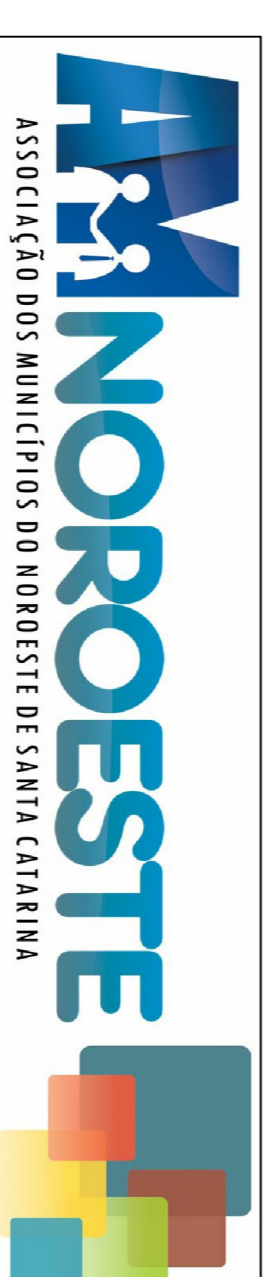

**PROJETO ARQUITETÔNICO**  
**AMPLIAÇÃO DA ESCOLA**

ENDEREÇO:	AVENIDA SETE DE SETEMBRO - CENTRO - GALVÃO
PROPRIETÁRIO:	MUNICÍPIO DE GALVÃO CNPJ 83.008.802/0001-16
RESPONSÁVEL TÉCNICO:	Engº Civil Patrícia Rossoni L. Longo - CREA-SC 048003-9
RESPONSÁVEL TÉCNICO:	Engº Civil Ananildo M. Ribeiro - CREA-SC 048003-9
RESPONSÁVEL TÉCNICO:	Engº Edmundo Charlan Smaniotto Luzzatto - CREA-SC 048003-9
DESENHO CAD:	Edmilton Jesus Passini - CREA-SC 084559-7 Beatriz Verona Ceali - CREA-SC 138420-2
DESCRIÇÃO	PLANTA DE SITUAÇÃO PLANTA DE LOCAÇÃO VISTA PERSPECTIVA (FACHADA) CORTE BB
ÁREA TOTAL:	83,20m²
ESCALA:	INDICADA
CONTATO:	E-MAIL: amnoroste@amnoroste.org.br - TEL: (49)3344-1991

**ARQ - 01/02**