

- CONVENÇÕES**
- Meio - Fio concreto Existente
 - Meio - Fio concreto a Executar
 - Poste de Energia Existente
 - Placa de Identificação das Ruas
 - Placa R-1 - Parada Obrigatória
 - Placa R-19 - Velocidade Máxima Permitida
 - Bueiros existentes
 - Entrada de Veículos
 - Muro de pedra existente
 - Cerca existente
 - Pintura Acrílica Branca (seccionada)
 - Pintura Acrílica Amarela (contínua)
 - Lixeiras Existentes
 - Boca de Lobo existente
 - Área Pedra Britada Passeios a Executar = 519,96m²
 - Passeios Existentes

OBS: Nos acessos p/ veículos será executado meio fio baixo e rampa conforme exemplos no projeto

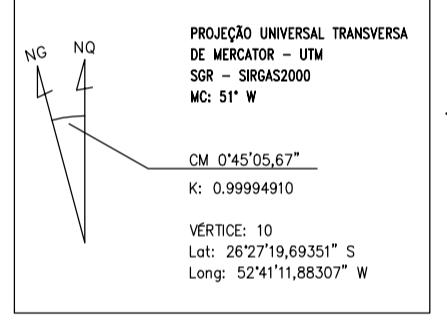
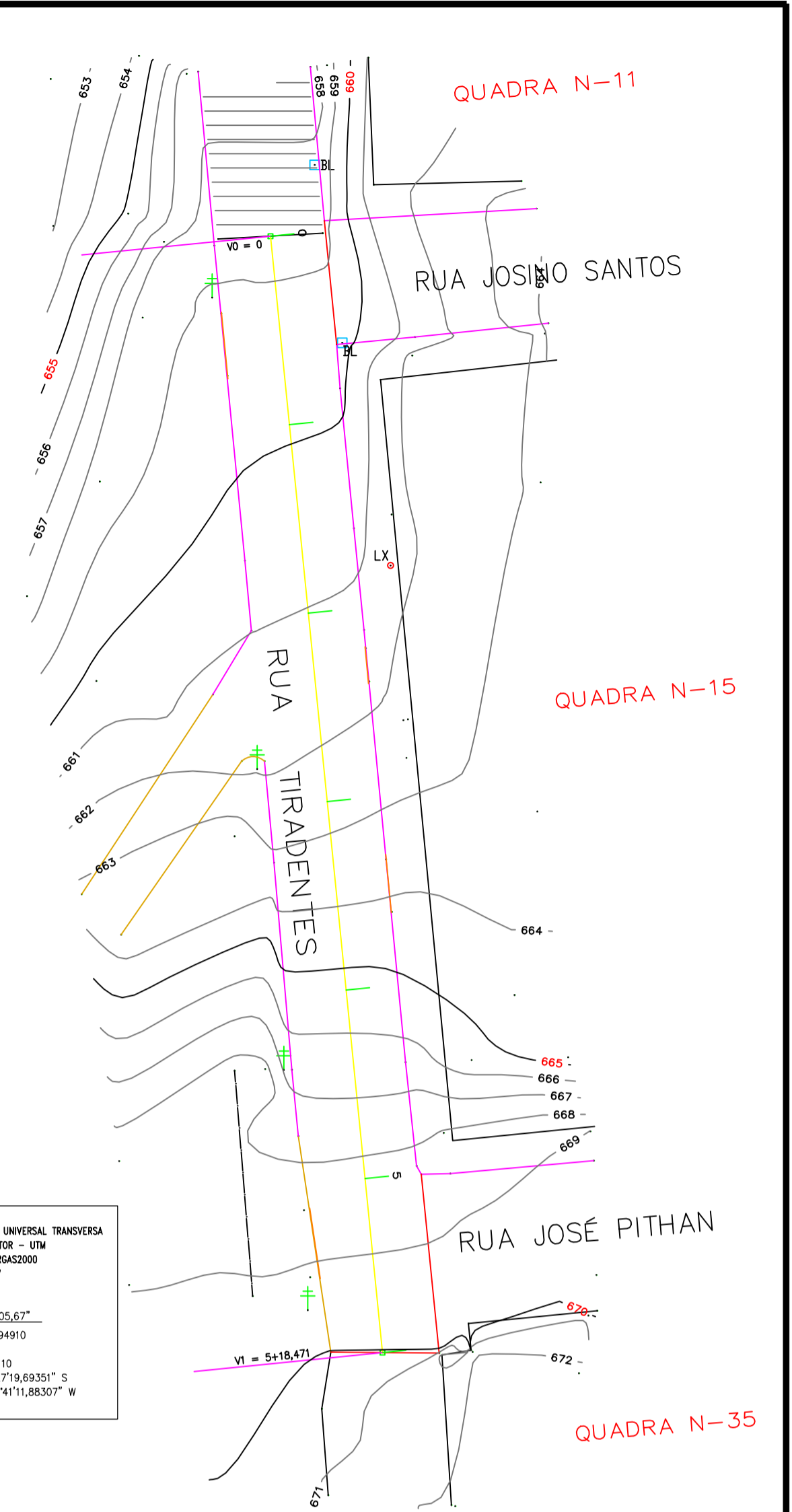
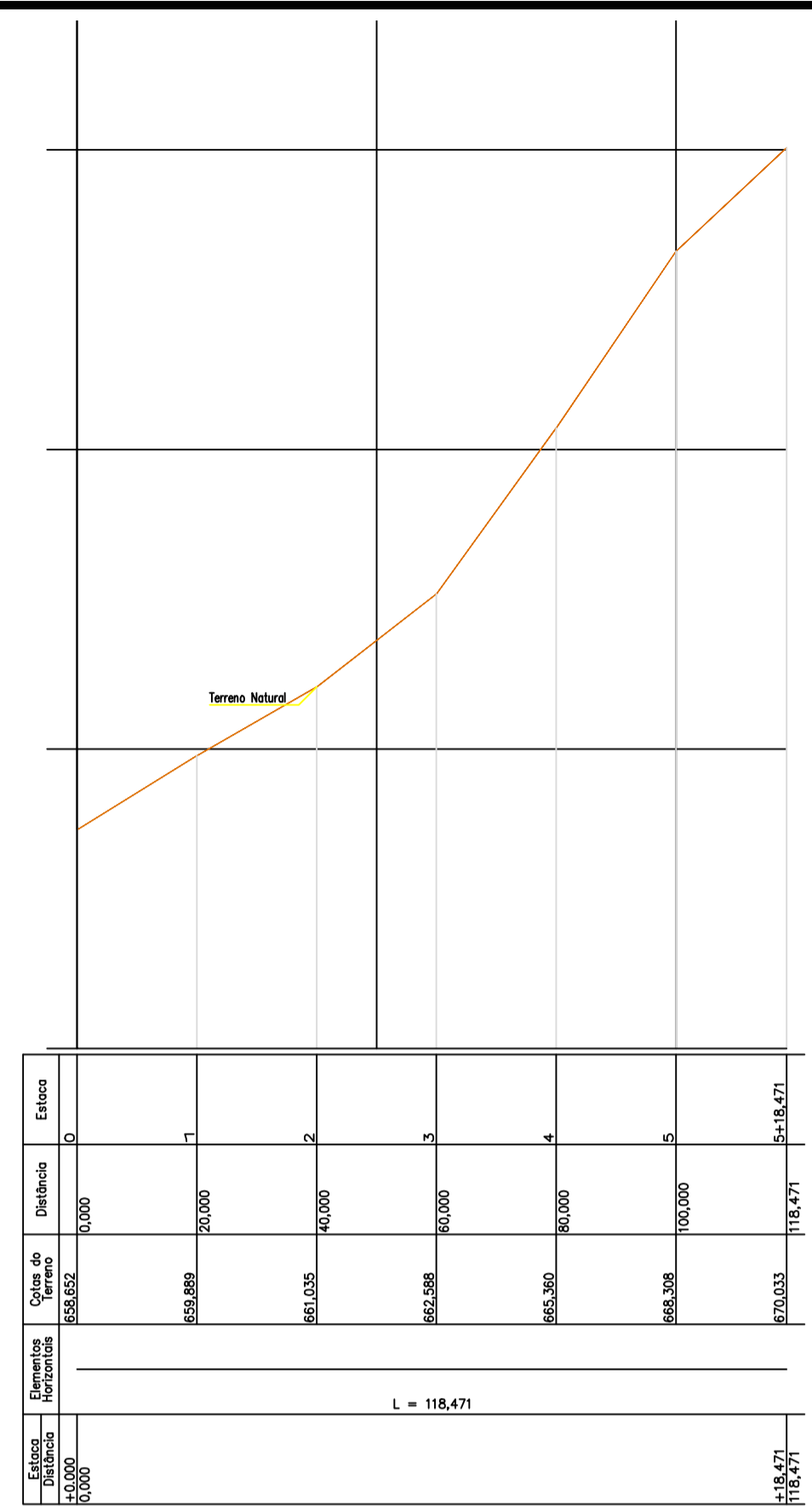
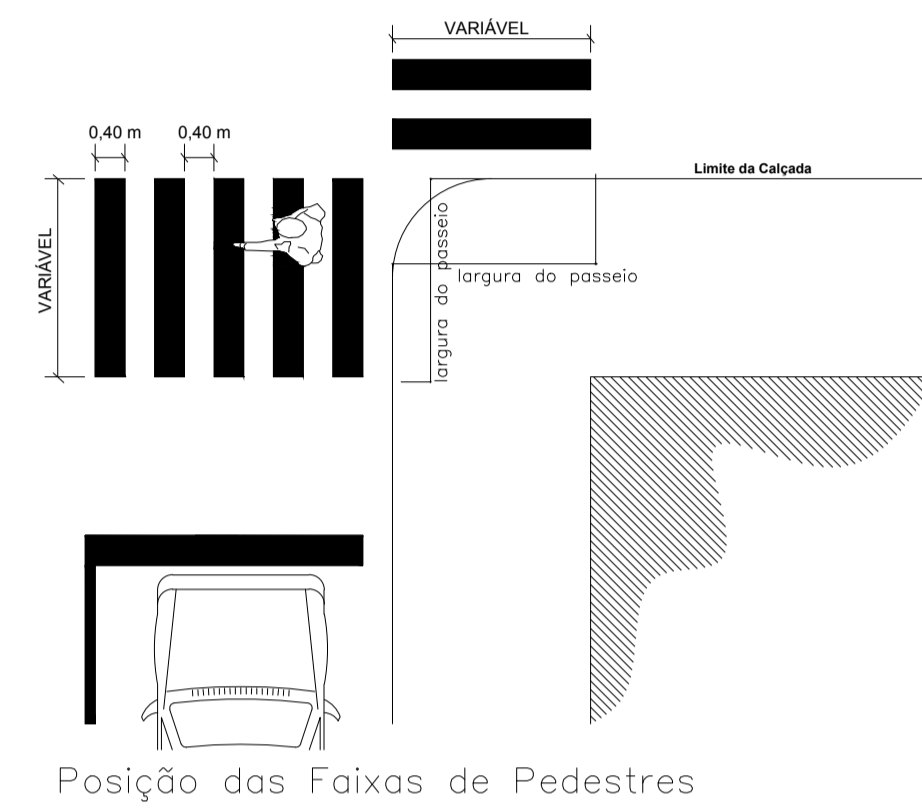
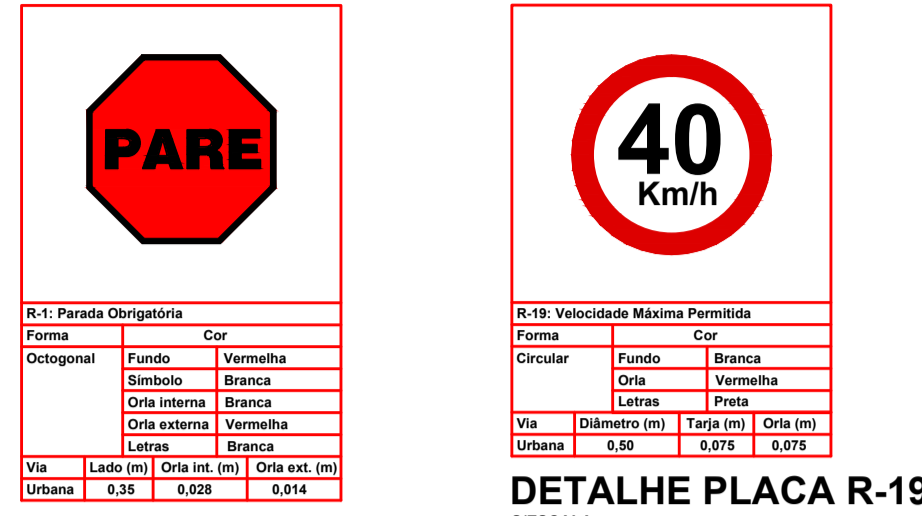

PAVIMENTAÇÃO ASFÁTICA P/ RUA TIRADENTES

ESCALA 1 / 500
ÁREA = 1.456,63m²

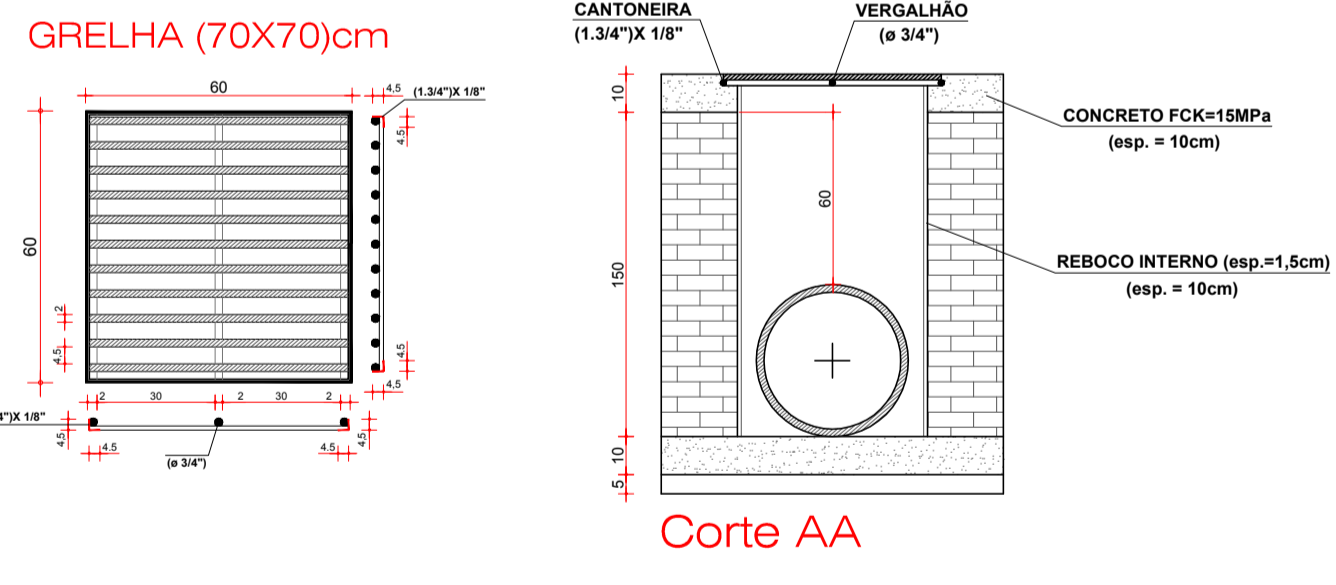
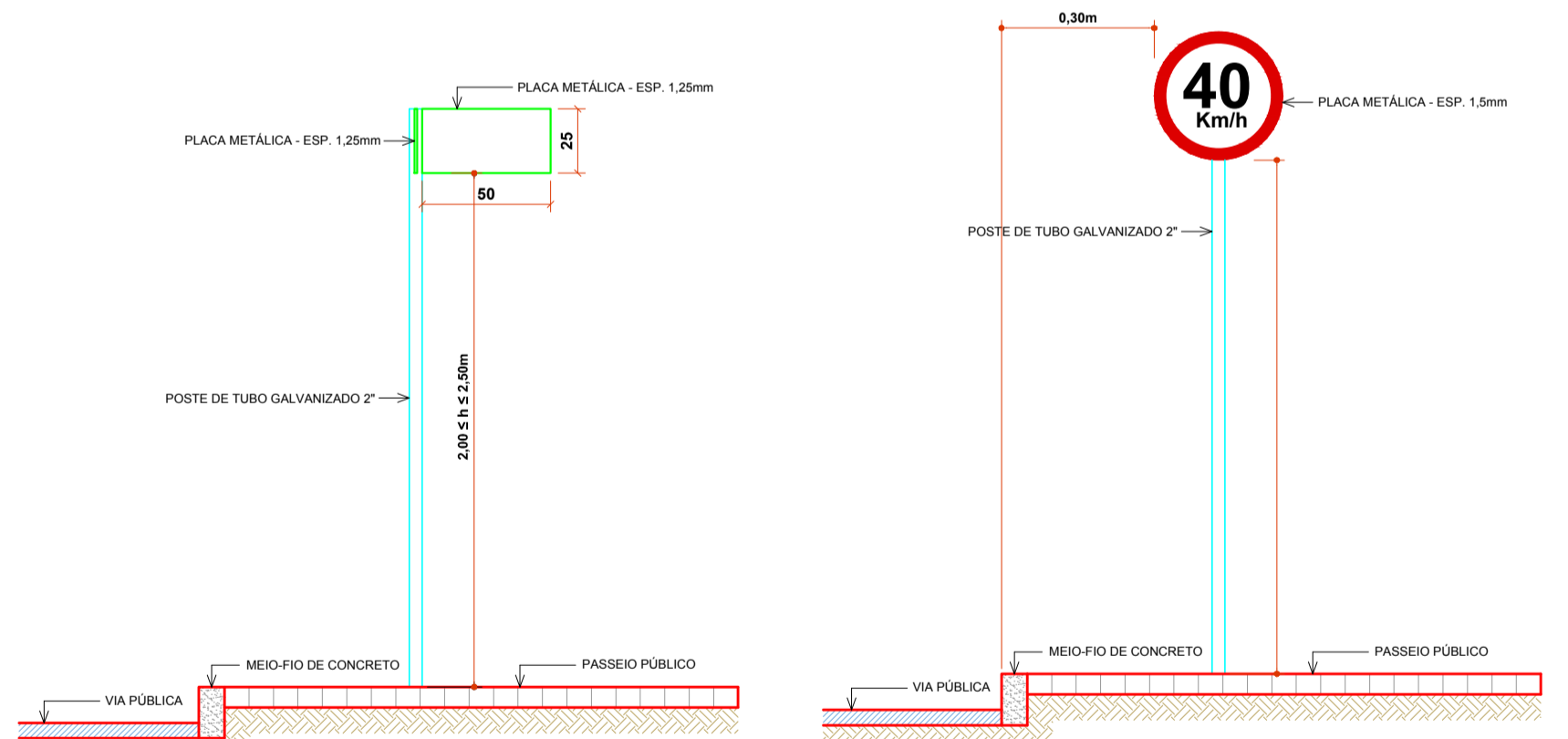

Boca de Lobo P/ Tubo de Ø 40cm

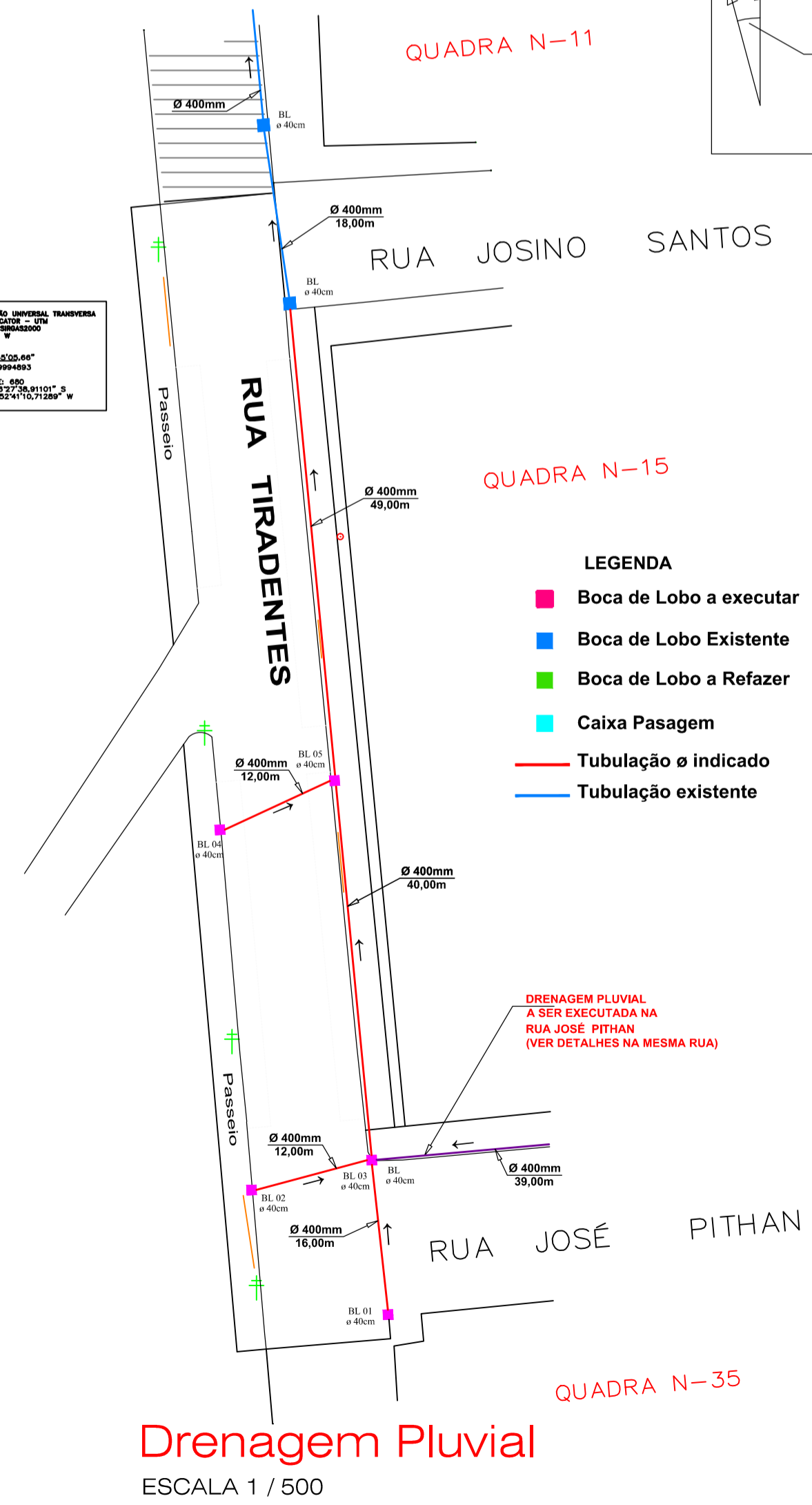
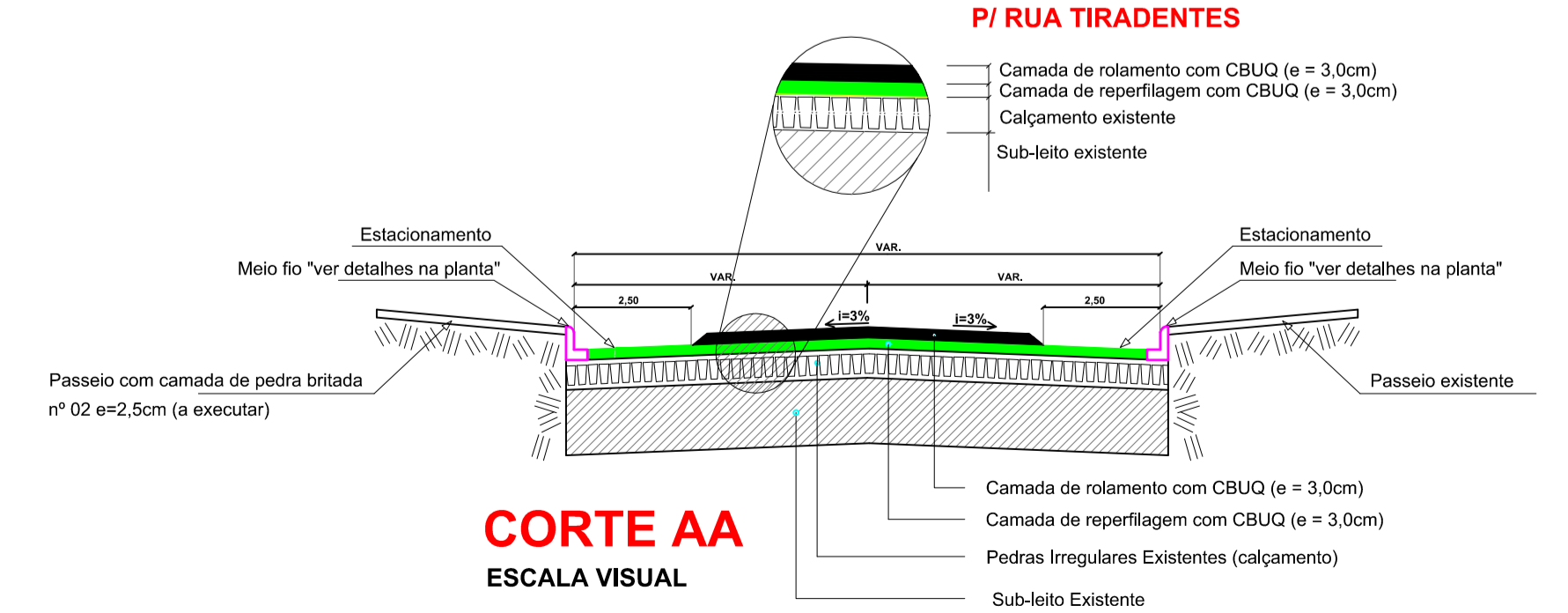
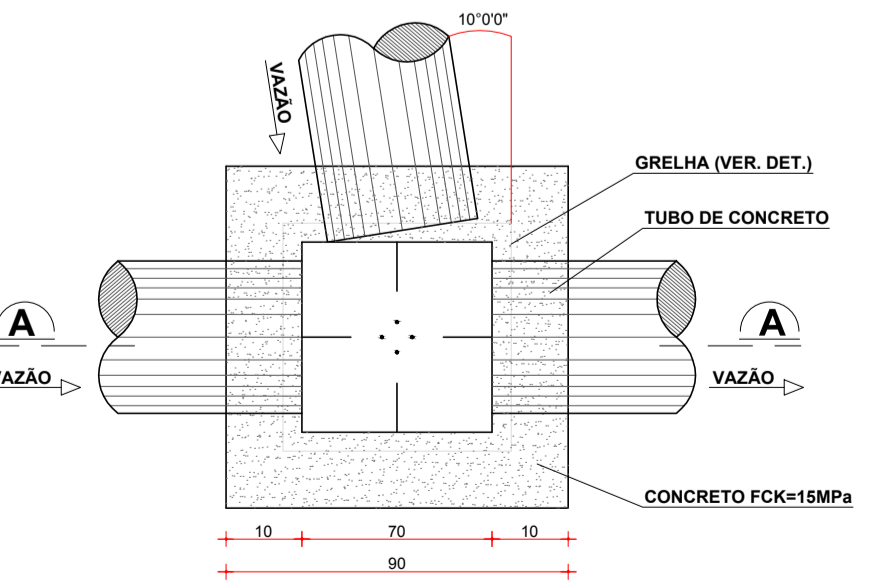

- LEGENDA**
- Boca de Lobo a executar
 - Boca de Lobo Existente
 - Boca de Lobo a Refazer
 - Caixa Passagem
 - Tubulação Ø indicado
 - Tubulação existente

C:\Users\AMNoroeste\Desktop\PAVIMENTAÇÃO ASFÁTICA GALVÃO-SCI\Loga.jpg

PROJETO ARQUITETÔNICO

PAVIMENTAÇÃO ASFÁTICA SOBRE PEDRAS IRREGULARES PARTE RUA TIRADENTES (TRECHO 02)

ENDEREÇO: PARTE RUA TIRADENTES (TRECHO 02) CENTRO - GALVÃO-SC

PROPRIETÁRIO: MUNICÍPIO DE GALVÃO-SC
CNPJ Nº 83.009.902/0001-16

RESPONSÁVEL TÉCNICO: Engº Civil Patricia Rossoni L. Longo - CREA-SC 098741-9

RESPONSÁVEL TÉCNICO: Engº Civil Amarildo M. Ribeiro - CREA-SC 156004-7

RESPONSÁVEL TÉCNICO: Engº Eletricista Charlan Smaniotto Luzzatto - CREA-SC 127695-8

DESENHO CAD: Elivetro Jesus Passini - CREA-SC 084559-7

DESCRIÇÃO: PLANTA BAIXA PLANIMÉTRICO DRENAGEM PLUVIAL SIMBOLÓGICA DETALHES

PRANCHA: 01/02

ÁREA TOTAL: 1.456,63m² ESCALA: INDICADA

CONTATO: E-MAIL: amnoroeste@amnoroeste.org.br - TEL: (49)3344-1991