



**MUNICÍPIO DE GALVÃO
ESTADO DE SANTA CATARINA**

MEMORIAL DESCRITIVO

Reforma Ponte do Campo

Estádio Municipal Guilherme Augusto dos Santos

Março 2020

R.R.P.

MEMORIAL DESCRITIVO

Obra: Reforma da Ponte acesso ao Estádio Municipal Guilherme Augusto dos Santos

Serviços: Recuperação e limpeza de vigas principais em concreto pré-fabricado, placas em concreto pré-fabricado para pista de rodagem com guarda rodas, guarda-corpo pré-fabricado em concreto.

JUSTIFICATIVA

A reforma da Ponte de acesso ao Estádio Municipal Guilherme Augusto dos Santos se faz necessária devido ao atual estado precário em que a mesma se encontra, oferecendo risco aos moradores das proximidades do Campo e aos demais usuários.

OBJETIVO

O presente memorial descritivo tem por finalidade estabelecer as condições que receberão os usos dos materiais, equipamentos e serviços a serem utilizados nas melhorias/reforma da Ponte do Campo, acesso ao Estádio Municipal Guilherme Augusto dos Santos e também habitações em seu entorno. Trata-se da recuperação e limpeza de 06 vigas principais em concreto pré-fabricado, fornecimento de 10 placas de concreto pré-fabricado para a pista de rodagem com guarda rodas, fornecimento de guarda corpo em concreto pré-fabricado, mão-de-obra para fabricação e montagem incluindo o transporte das peças até o local.

Os serviços deverão ser efetuados de acordo com as necessidades da edificação, a fim de que a mesma tenha condições satisfatórias de uso. A execução deve ser feita com a utilização de boas técnicas e com emprego materiais de primeira qualidade.

ESTRUTURAS

Para a obra em questão deverão ser utilizadas as cabeceiras já existentes no local para suporte das vigas e das placas da pista de rodagem.

Serão recuperadas e executada a limpeza de 06 vigas principais que serão reaproveitadas nesta obra, fornecidas pela Prefeitura. Estas vigas são em concreto pré-fabricado, com extensão de 8,20 m.

PLACAS DE CONCRETO (PISTA)

Posteriormente a instalação das vigas reaproveitadas sobre as cabeceiras já existentes serão instaladas 10 placas que irão compor a pista de rodagem, em concreto pré-fabricado, de dimensões de 1,00 m x 5,20 m (comprimento x largura), com guarda rodas. As placas deverão ser construídas

R.R.P.

conforme consta no projeto, com dimensões e armadura segundo detalhamento.

GUARDA-CORPO

Também será executada a instalação de guardas corpo, em concreto pré-fabricado, que serão fixados nas placas de concreto da pista de rodagem.

CAPEAMENTO DA LAJE

Este serviço não está incluso nesta reforma.

ENTREGA DA OBRA

A obra deverá ser entregue em perfeito estado de limpeza e conservação. Todos os serviços deverão estar concluídos. Tudo que foi proposto na reforma deverá estar executado de modo a tornar a ponte transitável novamente, de maneira segura.

Todo entulho deverá ser removido do terreno pela empreiteira.

CONSIDERAÇÕES FINAIS

Todos os serviços e materiais empregados na obra deverão estar em conformidade com as Normas da ABNT e normas locais.

Na entrega da obra, será procedida cuidadosa verificação, por parte da Fiscalização, das perfeitas condições de funcionamento e segurança do local.

Galvão - SC, 05 de março de 2020.

Raphaela R. Palauro
Raphaela Renata Palauro
Engenheira Civil
CREA/SC 126597-4

Raphaela Renata Palauro
Engenheira Civil – CREA/SC: 126597-4
Município de Galvão – SC

ANEXO I

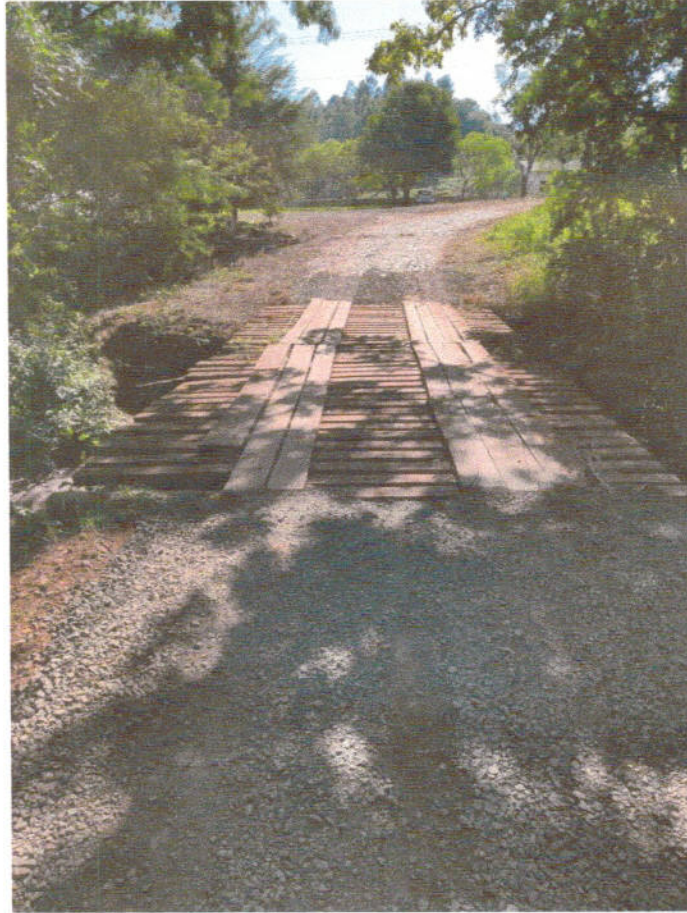



R.R.P.

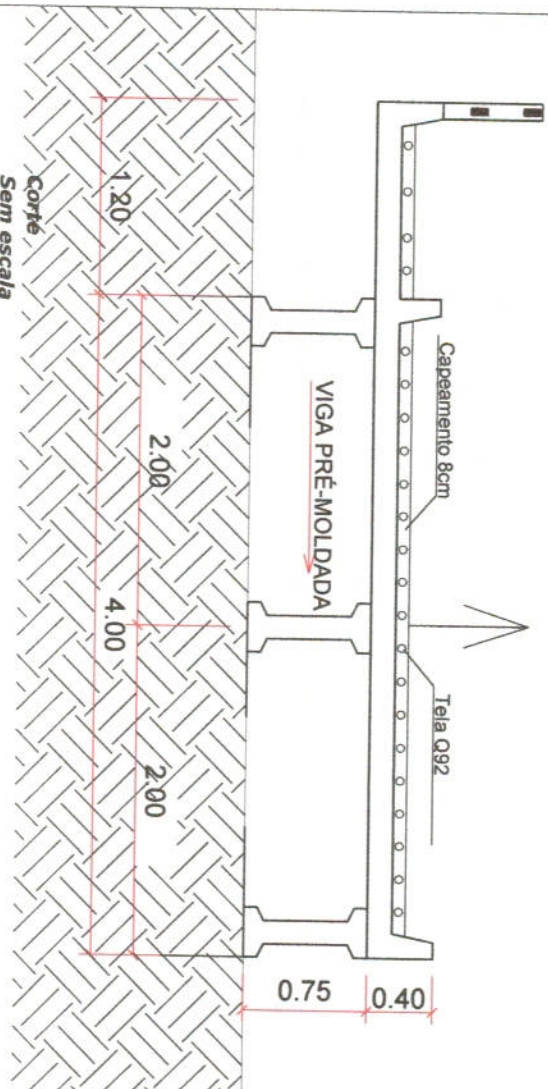
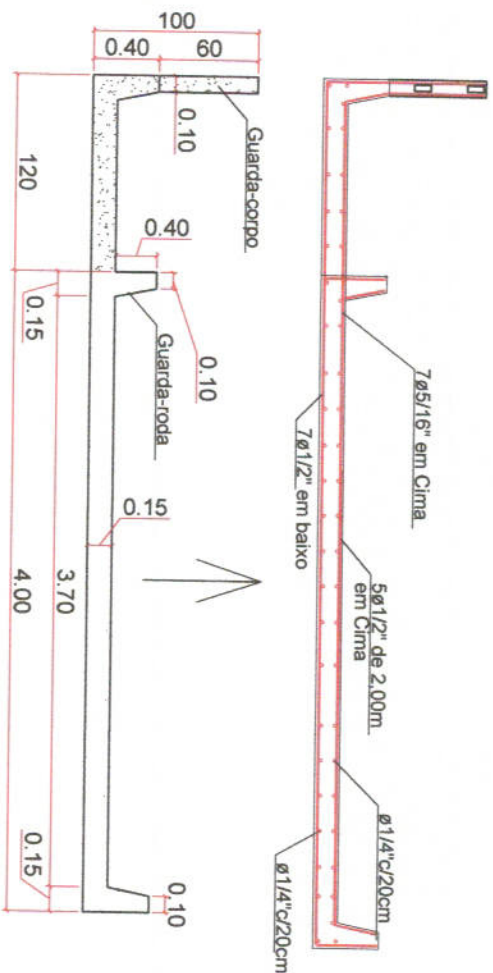

Planta Baixa
Sem escala

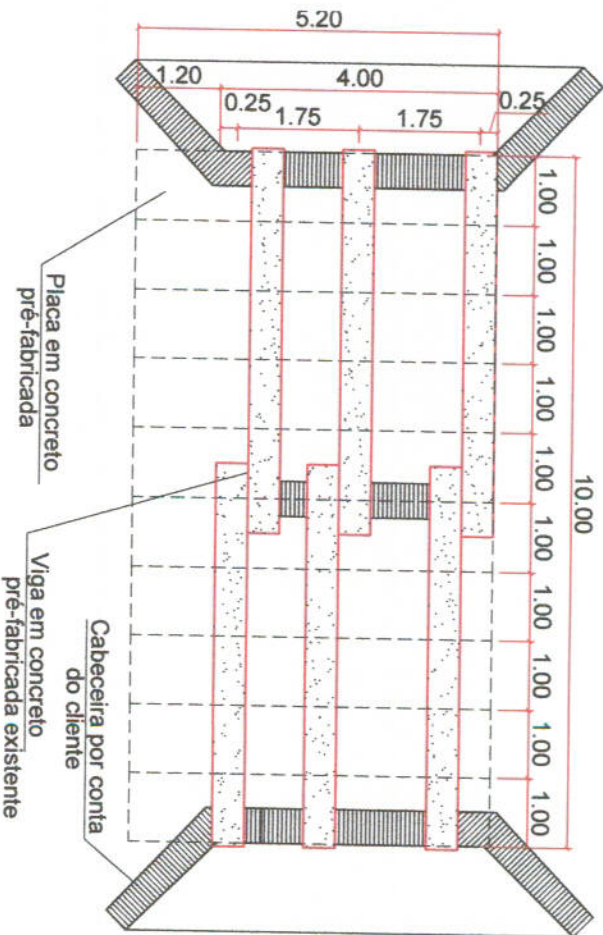

MUNICÍPIO DE GALVÃO

RAPHAELA RENATA PALAURO
ENGENHEIRA CIVIL
CREA/SC: 126597-4

CREA/SC 126597-4

REFORMA DA PONTE DE ACESSO AO
ESTÁDIO MUNICIPAL GUILHERME AUGUSTO DOS SANTOS

CONTEÚDO DA FOLHA:
- Planta Baixa;
- Corte Transversal;
- Detalhamento Pista Rodagem e Guarda
Corpo.

*Cotas em metros

ESCALA	Visual
DATA	março/2020
PRANCHA	01/01



MUNICÍPIO DE GALVÃO - SC
 Av. 7 de Setembro, 548 CEP: 89838-000
 Fone: (49) 3342-1111
 CNPJ: 83.009.902/0001-16
 e-mail – engenhar@galvao.sc.gov.br

MUNICÍPIO DE GALVÃO

LOCAL: Acesso Estádio Guilherme Augusto dos Santos
OBRA: Reforma Ponte do Campo

CRONOGRAMA FISCO-FINANCEIRO

ITEM	DESCRIÇÃO DOS SERVIÇOS	VALOR DAS OBRAS E/OU SERVIÇOS	PESO (%)	SERVIÇOS A EXECUTAR													
				MÊS 01		MÊS 02		MÊS 03		MÊS 04		MÊS 05		MÊS 06			
				RS	(%)	RS	(%)	RS	(%)	RS	(%)	RS	(%)	RS	(%)		
1	Recuperação e limpeza das vigas, instalação das placas da pista de rodagem e do guarda corpo	R\$ 45.600,00	100,00%	R\$ 6.840,00	20,00%	R\$ 9.120,00	20,00%	R\$ 9.120,00	20,00%	R\$ 6.840,00	15,00%	R\$ 6.840,00	15,00%	R\$ 6.840,00	15,00%	R\$ 6.840,00	15,00%
TOTAL MÊS		R\$ 45.600,00	100,00%	R\$ 6.840,00	20,00%	R\$ 9.120,00	20,00%	R\$ 9.120,00	20,00%	R\$ 6.840,00	15,00%	R\$ 6.840,00	15,00%	R\$ 6.840,00	15,00%	R\$ 6.840,00	15,00%
TOTAL GLOBAL		R\$ 45.600,00	100,00%	R\$ 6.840,00	35,00%	R\$ 15.960,00	55,00%	R\$ 25.080,00	70,00%	R\$ 31.920,00	85,00%	R\$ 38.760,00	100,00%	R\$ 45.600,00	100,00%	R\$ 45.600,00	100,00%

Galvão, 05 de março de 2020.

Raphaela R. Palauze
 Raphaela Renata Palauze
 Engª Civil - CREA-SC: 126597-4
 Município de Galvão - SC