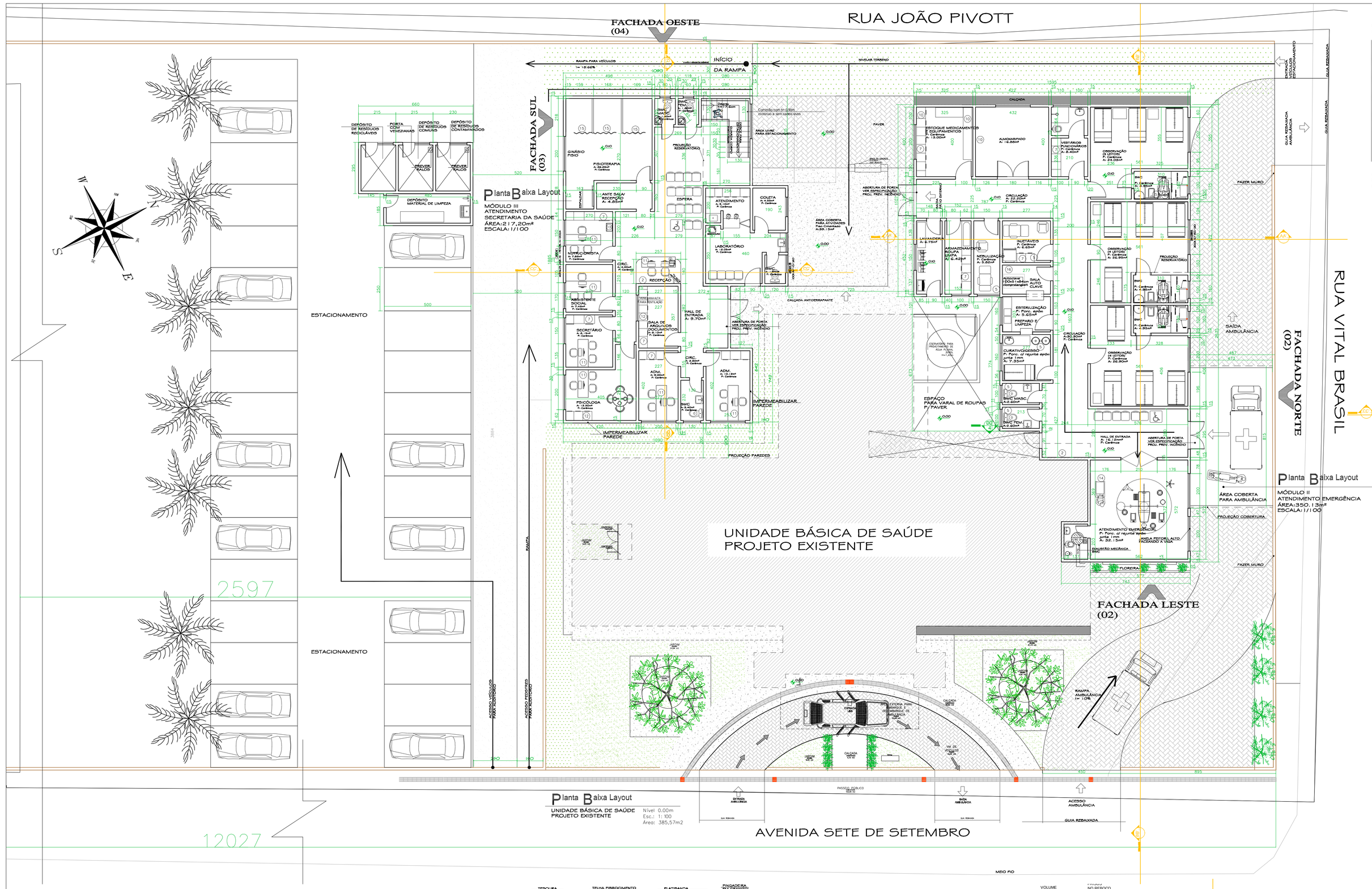

PROJETO EXECUTIVO PARA FUNCIONAMENTO DE UNIDADE BÁSICA DE SAÚDE - ATENDIMENTO EMERGENCIAL E SECRETARIA DA SAÚDE

Legenda Mobiliário

1	TELEVISÃO	9	PROJETOR DE MULTIMÍDIA
2	QUADRO DE AVISO NA PAREDE	10	ESTANTE COM PRATELEIRAS
3	MESA (1,20x0,50)	11	MESA AUXILIAR
4	QUADRO BRANCO NA PAREDE	12	ARQUIVO
5	BALDE DE LIXO	13	BALANÇA
6	IMPRESSORA NA MESA	14	CARRO DE CURATIVOS
7	ARMÁRIO	15	BIOMBO
8	CADEIRA DE RODAS	16	AUTOCLAVE

OBS: TODAS AS BANCADAS DE TRABALHO RECEBERÃO SUPERFÍCIES LISAS, IMPERMEÁVEIS, RESISTENTES À AGENTES SANITIZANTES E DE FÁCIL MANUTENÇÃO.

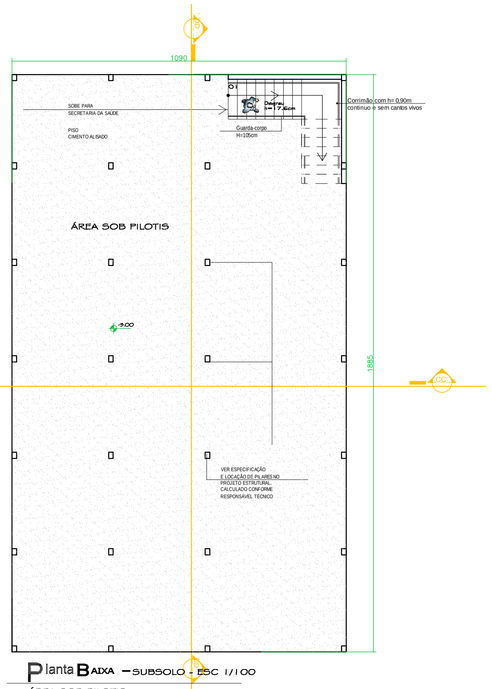

Planta Baixa - SUBSOLO - ESC 1/100
ÁREA:205,30m²

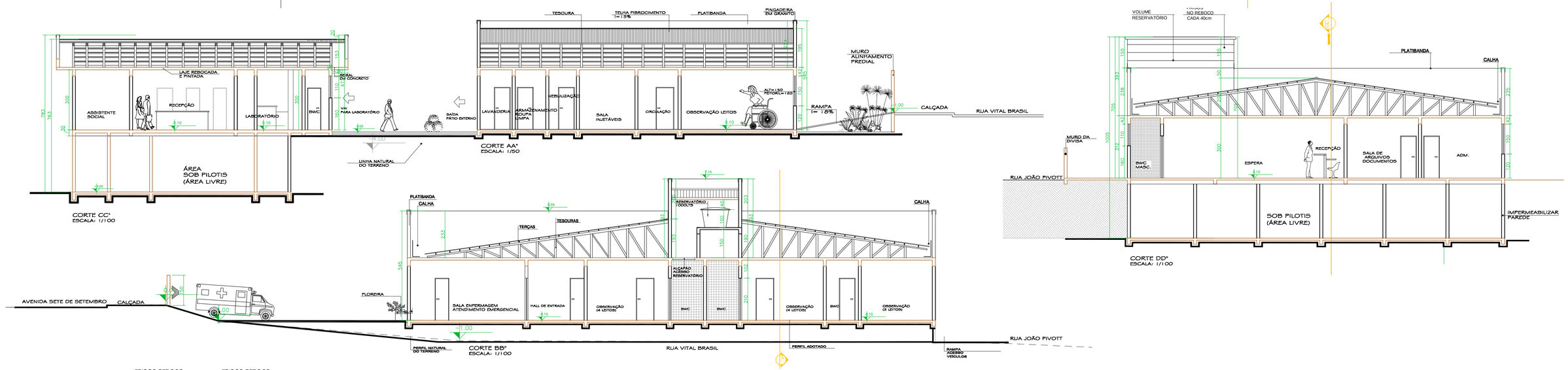

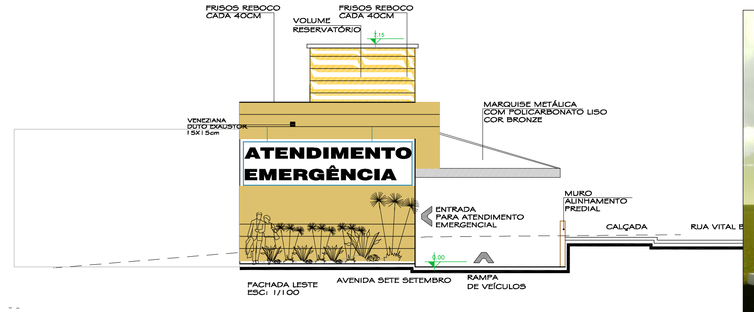

IMAGEM MERAMENTE ILUSTRATIVA

IMAGEM MERAMENTE ILUSTRATIVA

DUO
ARQUITETURA & ENGENHARIA
BOTTEGA E STRADA
ENGENHARIA & ARQUITETURA
S/S LTDA _ CNPJ: 17.754.570/0001-70
Uno Shopping - Rua Tapajós, 435 - Centro - Cep: 85501-043 - Pato Branco - PR
Sala 25 - 1ºAndar Fone: (46)9107.3748 - bsprojeto@gmail.com

ARQUITETÔNICO

OBRA:	MÓDULO II E III– ATEND. EMERGENCIAL E SECRETARIA DA SAÚDE
PROJETO:	ARQUITETÔNICO
REFERÊNCIA:	PLANTA BAIXA/ LAYOUT CORTES
PROPRIETÁRIO:	PREFEITURA MUNICIPAL DE GALVÃO SC
RESP. PROJETO:	ARQUITETA URBANISTA. FABIANE H. STRADA– CAU Nº–85790–4
LOCAL:	AV. SETE DE SETEMBRO ESQ. VITAL BRASIL
Nº DE PRANCHAS:	03
PRANCHA:	02/03
DATA:	DEZ/ 2013
ESC:	INDICADA
ÁREA A CONSTRUIR (MÓD. II E III):	567,33m2

ENGENHARIA & ARQUITETURA
FABIANE HELENA STRADA
ARQUITETA & URBANISTA
CAU A85790-4 PR
RAFAEL LUCIANO BOTTEGA
ENGENHEIRO CIVIL
CREA 10.6515-3
Rua Tapajós, nº 435
Fone/Fax (46) 9107-3748
e-mail: fabianestrada@yahoo.com.br
Pato Branco – Pr.