

FACHADA FRONTAL  
ESCALA 1:75

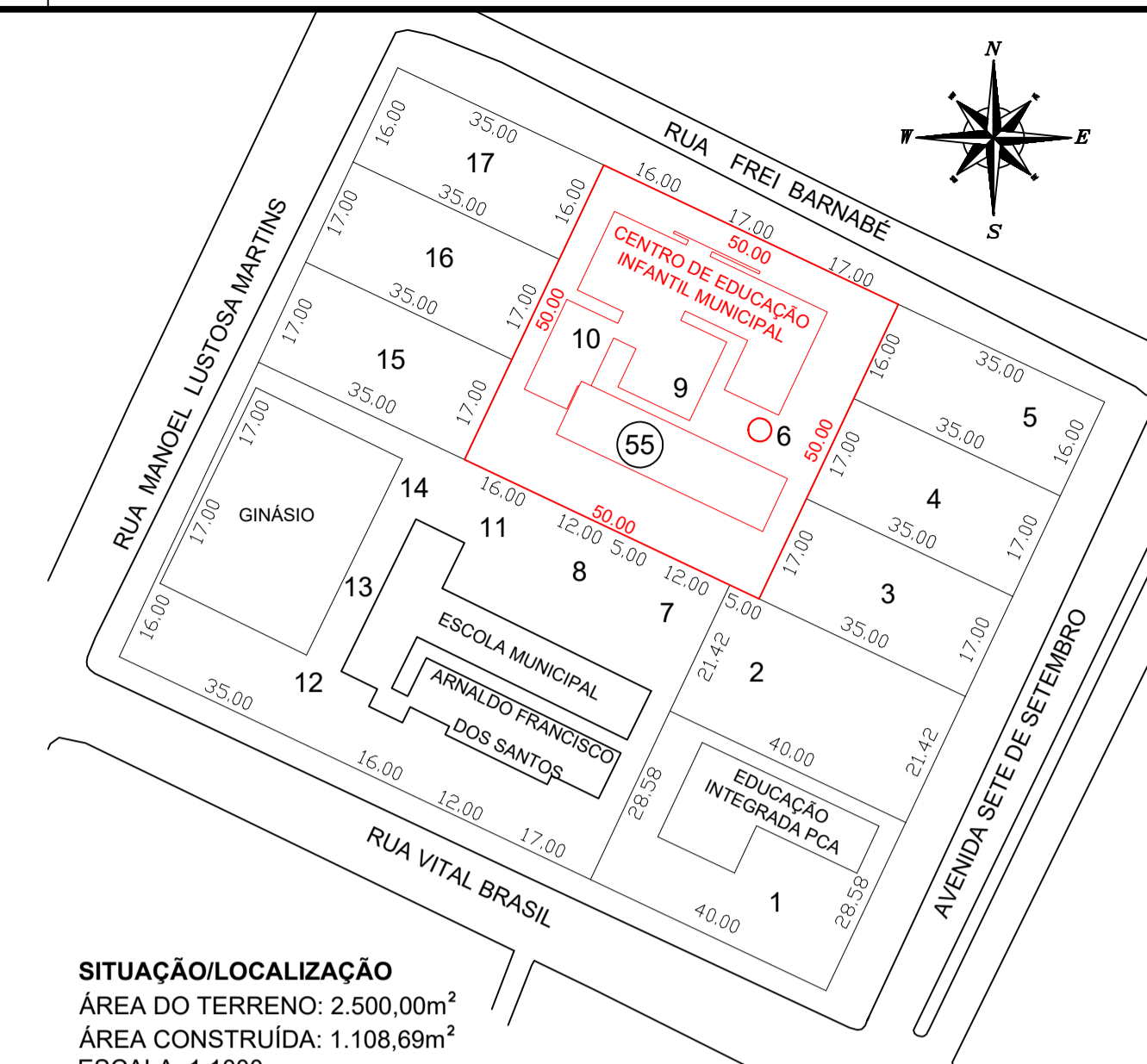

SITUAÇÃO/LOCALIZAÇÃO  
ÁREA DO TERRENO: 2.500,00m<sup>2</sup>  
ÁREA CONSTRUÍDA: 1.108,69m<sup>2</sup>  
ESCALA: 1:1000  
RUA FREI BARNABÉ, 240  
QUADRA 55 - LOTES 6, 9 E 10

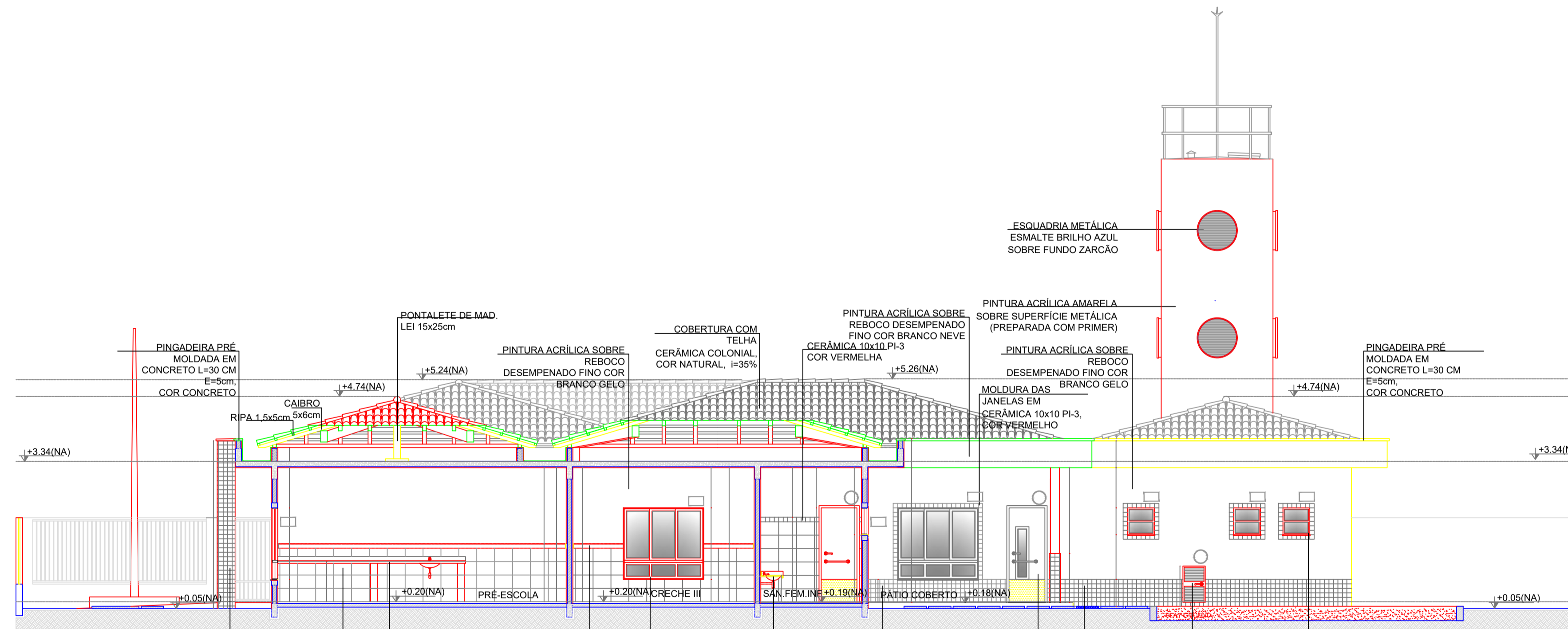

CORTE BB  
ESCALA 1:75

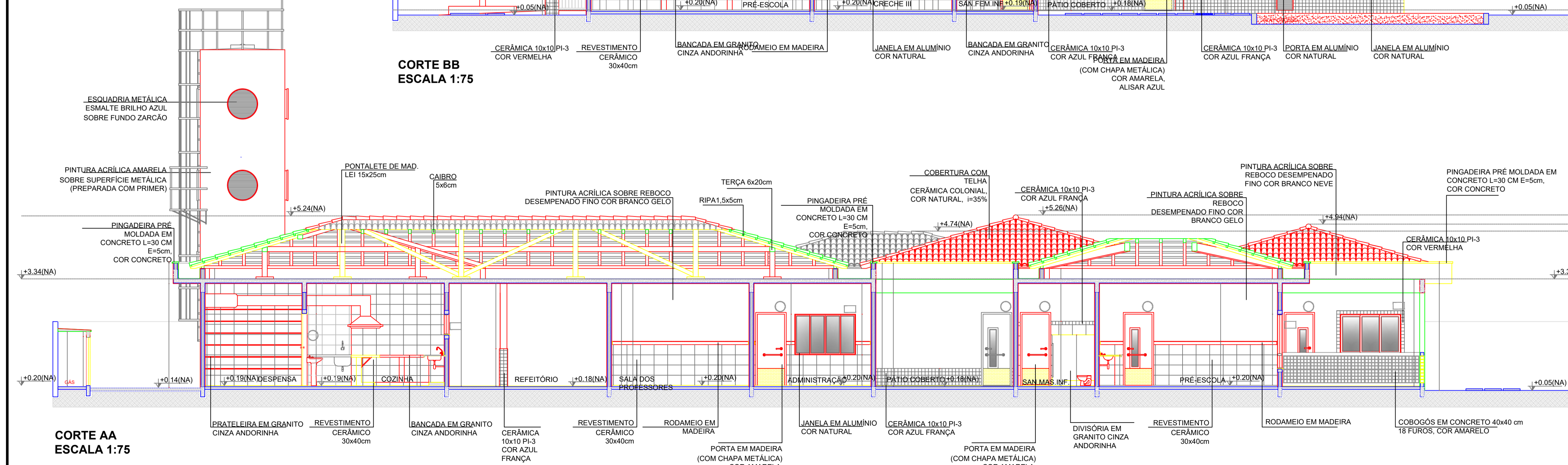

CORTE AA  
ESCALA 1:75



PROJETO PREVENTIVO CONTRA INCÊNDIO

CEIM - CENTRO DE EDUCAÇÃO INFANTIL MUNICIPAL

ENDEREÇO:	RUA FREI BARNABÉ, 240, CENTRO GALVÃO - SC
PROPRIETÁRIO:	MUNICÍPIO DE GALVÃO CNPJ: 83.009.902/0001-16
RESPONSÁVEL TÉCNICA:	Engenheira Civil Patrícia Rossoni L. Longo - CREA-SC 098741-9
RESPONSÁVEL TÉCNICO:	Engenheiro Civil Amarildo M. Ribeiro - CREA-SC 156004-7
RESPONSÁVEL TÉCNICO:	Engenheiro Eletricista Charlan Smaniotto Luzzatto - CREA-SC 127695-8
DESENHO CAD:	Eiveltro Jesus Passini - CREA-SC 084559-7 Beatriz Verona Ceni - CREA-SC 136400-2
DESCRIÇÃO:	PLANTA DE SITUAÇÃO / LOCALIZAÇÃO CORTE AA CORTE BB FACHADA
ÁREA TOTAL CONSTRUÍDA:	1.108,69m <sup>2</sup>
ESCALA:	INDICADA
CONTATO:	amnoroste@amnoroste.org.br - (49) 3344-1991

PPCI - 02/06