

LEGENDA

- Extintores PO Químico Seco (PQS) - ABC 2-A-20-B-C - instalados em suporte fixado a 1,70m do nível do solo, indicação com seta de "EXTINTOR" e inscrição "PROIBIDO COLOCAR MATERIAIS"
- SALIDA: Placa de sinalização fotoluminescente PVC para abandono do local 50x15cm com seta
- SALIDA: Placa de sinalização fotoluminescente PVC para abandono do local 24x12cm
- 30 LEDS: Luminária de emergência 30 LEDS
- Bloco autônomo de iluminação 2x5W / 2000lm Fixado a 2,20m do piso acabado
- Tubulação de Gás
- Central de Gás

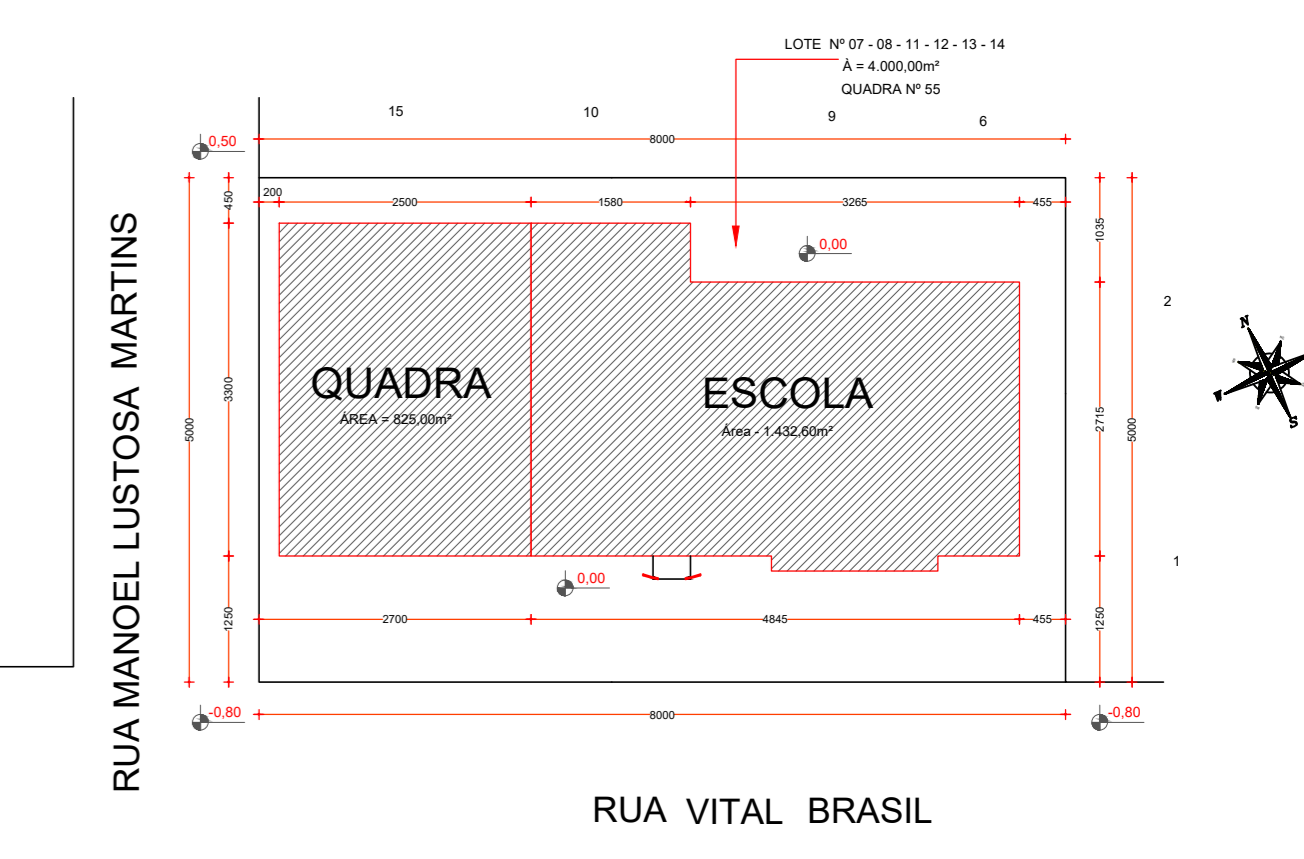

Planta De Situação
Escala 1/1000



Planta De Locação
Escala 1/750

COD.	ESTADÍSTICA	
01	LOTES Nº	07-08-11-12-13-14
02	QUADRA Nº	55
03	MATRÍCULA Nº	-
04	RUA/S	VITAL BRASIL / MANOEL LUSTOSA MARTINS
05	LOTEAMENTO	CENTRO
06	MUNICÍPIO	GALVÃO - SC
07	ÁREA LOTES	4.000,00m²
08	ÁREA DE CONSTRUÇÃO QUADRA	823,00 m²
09	ÁREA DE CONSTRUÇÃO ESCOLA	1.432,60 m²
10	ÁREA TOTAL DE CONSTRUÇÃO	2.257,60 m²
11	PROJEÇÃO DA EDIFICAÇÃO	2.257,60 m²
12	TAXA DE OCUPAÇÃO	56,44%
13	COEFICIENTE DE APROVEITAMENTO	0,564
14	TAXA DE PERMEABILIDADE	43,56%
15	FINALIDADE	MST.A EM ALVENARIA

Planta Baixa "Quadra Coberta"
Escala 1/1000
Área - 823,00m²
População - 191,00 Pessoas

Planta Baixa "Escola"
Escala 1/1000
Área - 1.432,60m²
População - 632,00 Pessoas

OBS: OBRIGATORIO DE AREA DE SALAS DE AULA - 160 PESSOAS FOI ADOTADO MAIS UMA POPULACAO DE 30 PESSOAS PARA FUNCIONARIOS E PROFESSORES TOTAL DE 600 PESSOAS

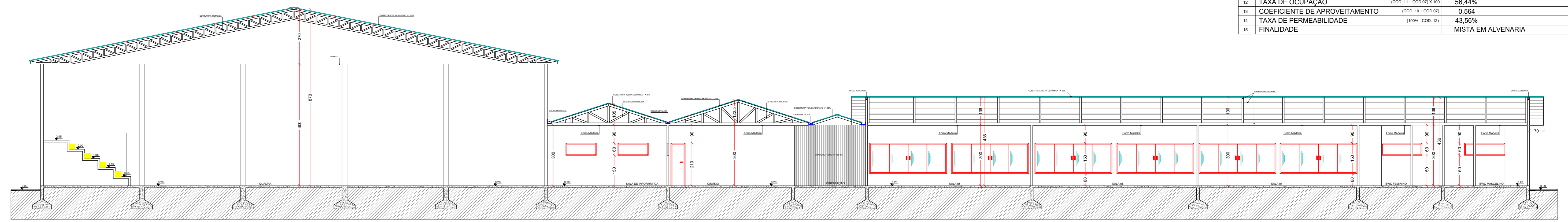

Corte AA
Escala 1/100

Corte BB
Escala 1/100

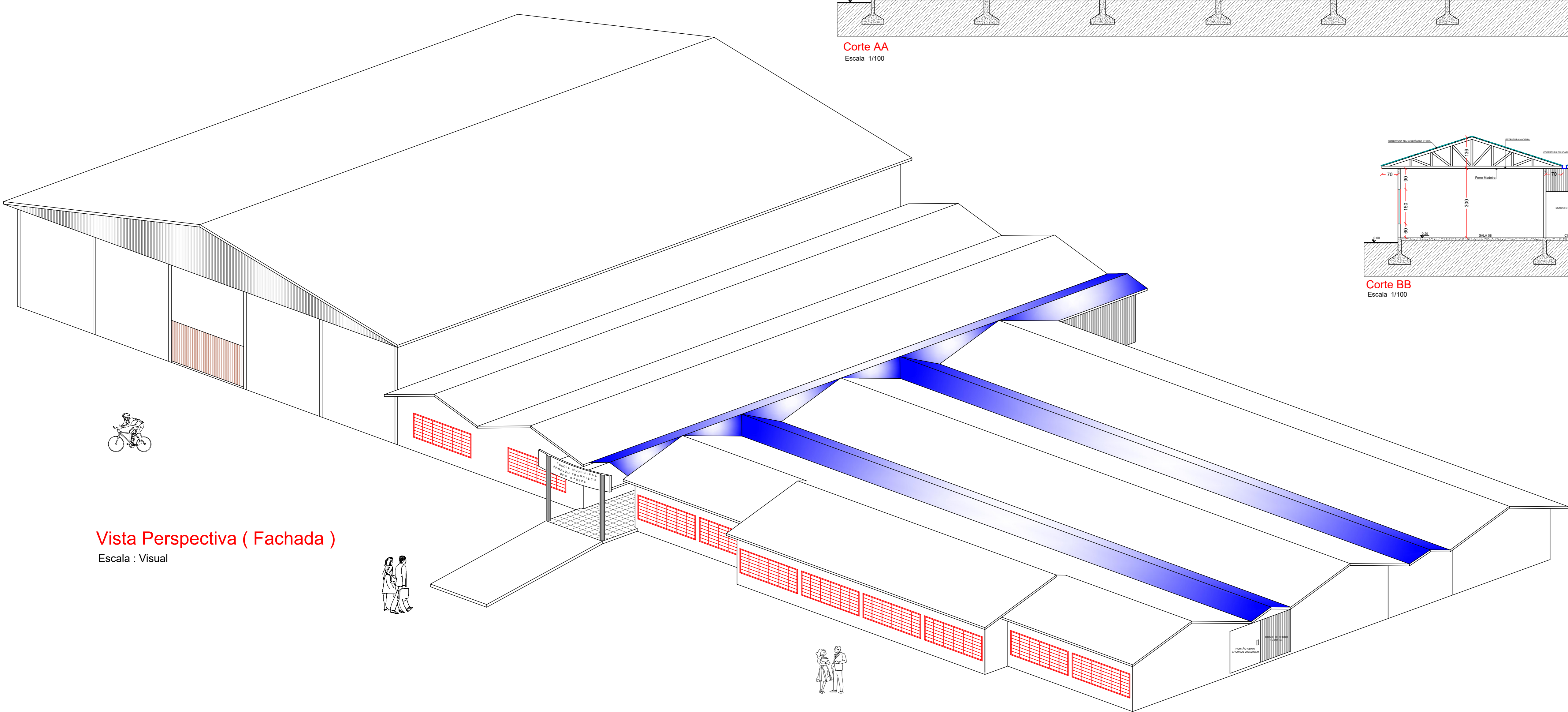

Vista Perspectiva (Fachada)
Escala : Visual

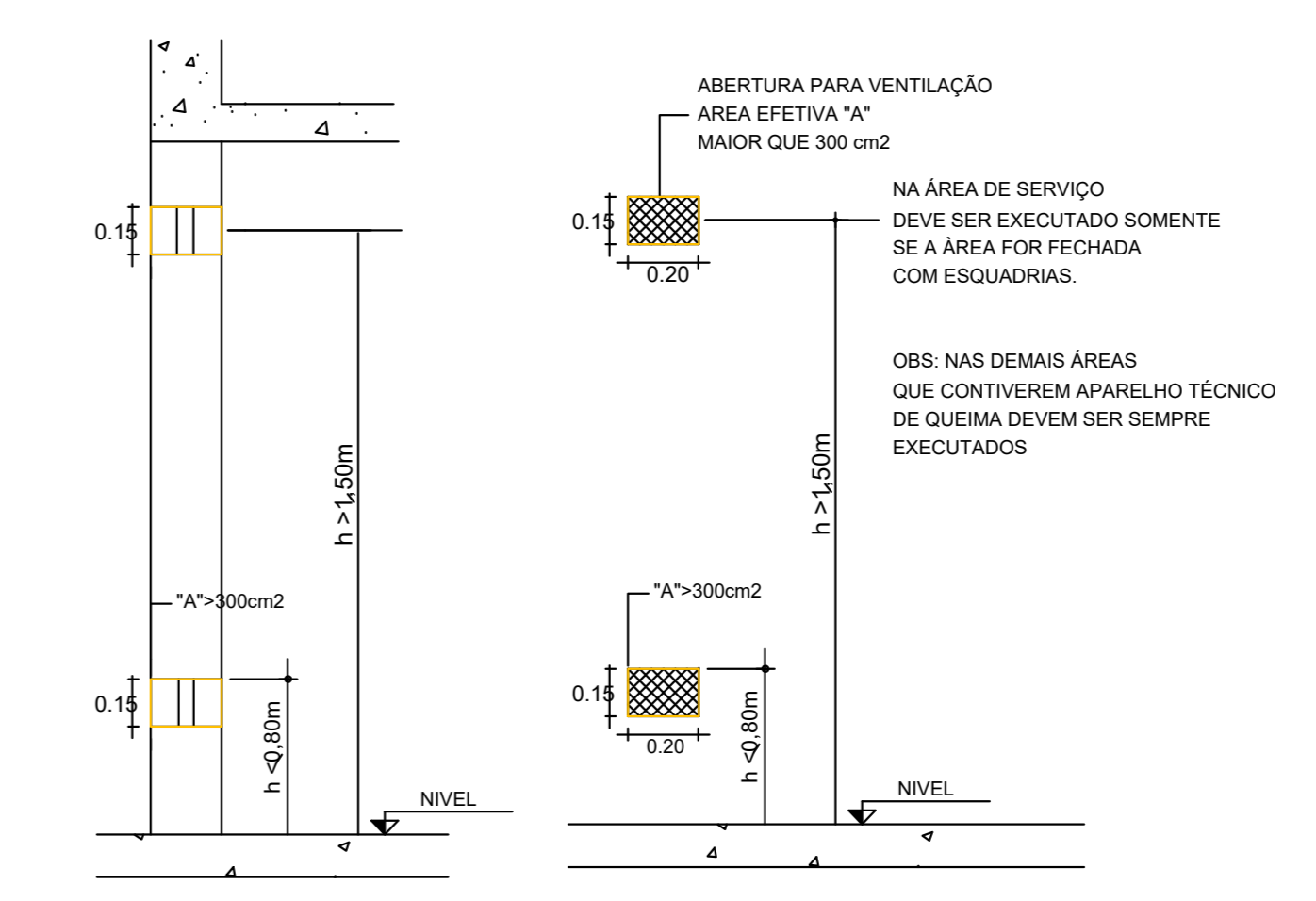

VENTILAÇÃO PERMANENTE PARA ÁREAS COM USO DE GLP SEM ESCALA

OBS: A ÁREA EFETIVA NÃO DEVE SER REDUZIDA COM A

ABERTURA PARA VENTILAÇÃO
ÁREA EFETIVA "A"
MAIOR QUE 300 cm²

NÁ ÁREA DE SERVIÇO DEVE SER EXECUTADO SOMENTE SE A ÁREA FOR FECHADA COM ESQUADRIAS.

OBS: NAS DEMAIS ÁREAS QUE CONTIVEREM APARELHO TÉCNICO DE QUEIMA DEVEM SER SEMPRE EXECUTADOS



PROJETO PREVENTIVO CONTRA INCÊNDIO

EMEF ARNALDO FRANCISCO DOS SANTOS

ENDEREÇO:	RUA VITAL BRASIL ESQUINA COM RUA MANOEL LUSTOSA MARTINS CENTRO, GALVÃO - SC
PROPRIETÁRIO:	MUNICÍPIO DE GALVÃO CNPJ: 83.009.902/0001-16
RESPONSÁVEL TÉCNICA:	Engenheira Civil Bruna Henrique - CREA-SC 154.937-0
RESPONSÁVEL TÉCNICO:	Engenheiro Civil Arnaldo M. Ribeiro - CREA-SC 156.004-7
RESPONSÁVEL TÉCNICO:	Engenheiro Eletricista Charlan Smaniotto Luzzatto - CREA-SC 127.695-8
DESENHO CAD:	Eliverto Jesus Passini - CREA-SC 084.559-7 Beatriz Verona Ceni - CREA-SC 136.400-2
DESCRIÇÃO:	PLANTA DE SITUAÇÃO / LOCALIZAÇÃO PLANTA BAIXA ARQUITETÔNICA / cortes ILUMINAÇÃO E SINALIZAÇÃO DE EMERGÊNCIA EXTINTORES E SAÍDAS DE EMERGÊNCIA VISTA EM PERSPECTIVA 3D
ÁREA TOTAL CONSTRUÍDA:	2.257,60m²
ESCALA:	INDICADA
CONTATO:	amnoroeste@amnoroeste.org.br - (49) 3344-1991

PPCI - 01/05