

DETALHE GUARDA CORPO

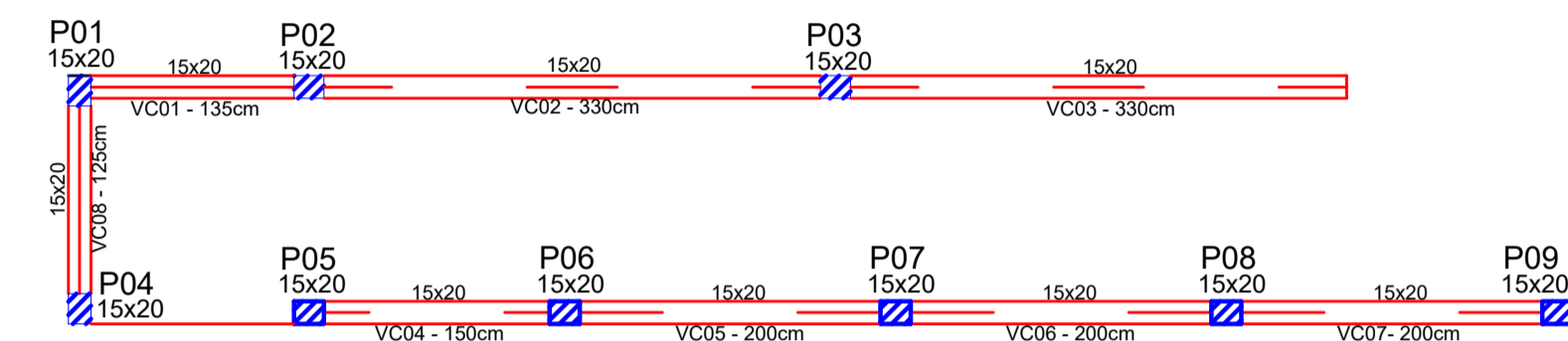

VIGAS CINTAS SEÇÃO TRANSVERSAL SEÇÃO A-A

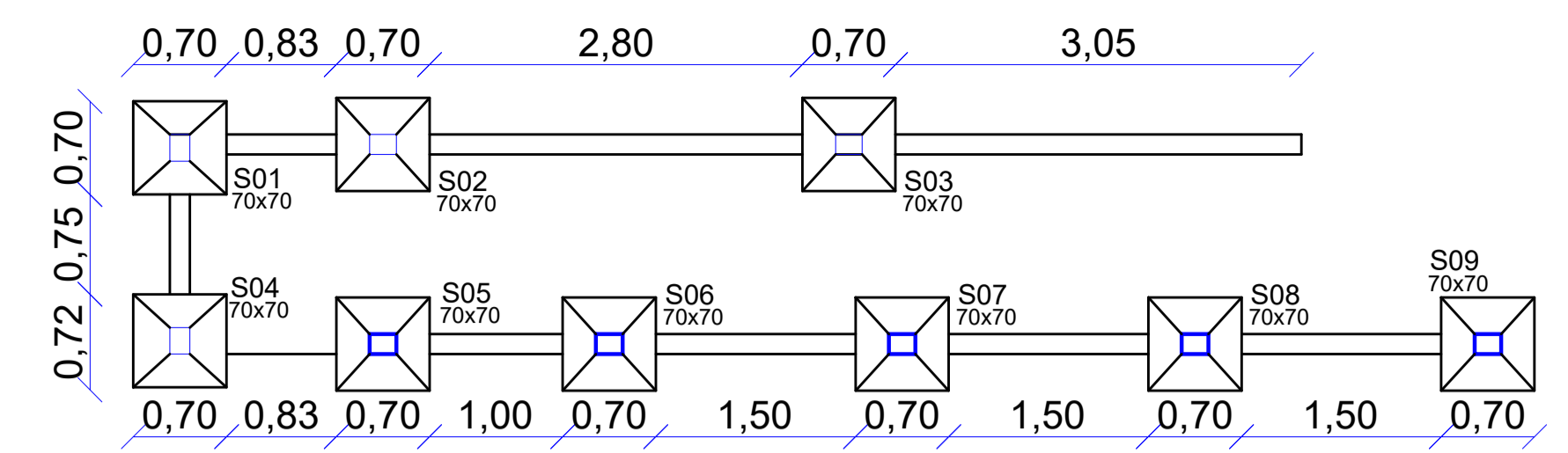
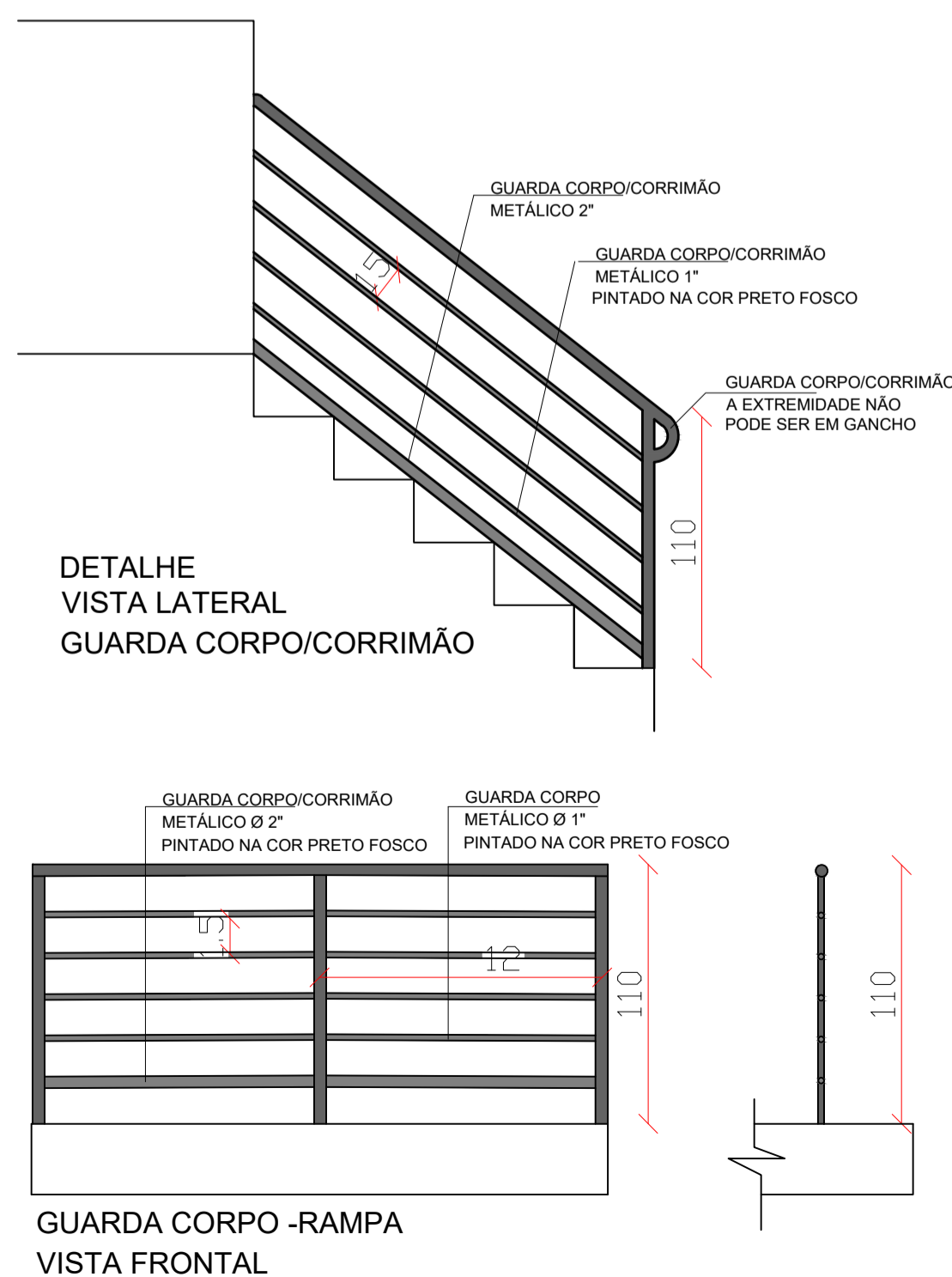
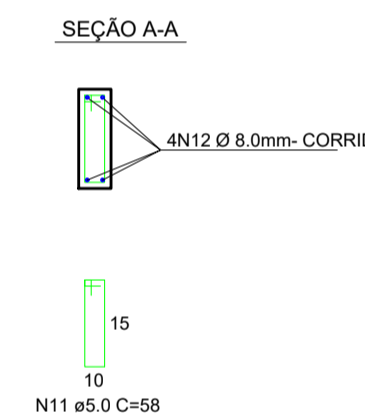
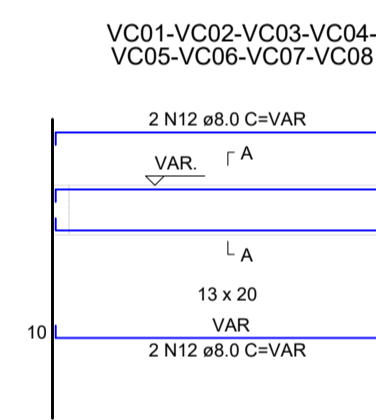

PLANTA

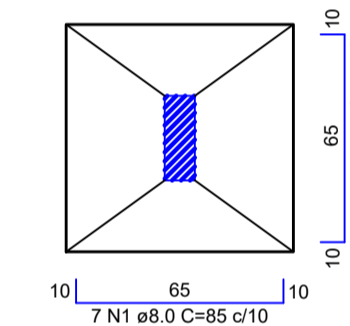

Solo com capacidade de suporte > 1.50 kgf/cm²
Solo compactado sobre a sapata
peso específico > 1600.00 kg/m³

Sapatas
Escala: Indicada

VIGAS CINTAS - TERMINAL			
NOME	SEÇÃO [CM]	COMPRIMENTO [CM]	NÍVEL [CM]
VC01	15x20	135,00	90
VC02	15x20	330,00	10
VC03	15x20	330,00	10
VC04	15x20	150,00	90
VC05	15x20	200,00	90
VC06	15x20	200,00	90
VC07	15x20	200,00	90
VC08	15x20	125,00	90
Total		16,70 m	m

RELAÇÃO DE MATERIAIS VIGAS CINTAS			
Concreto Fck 25MPa	0,50	m ³	
Vergalhão CA-60 5,00mm	10,00	Kg	
Vergalhão CA-50 8,00mm	26,39	Kg	

FUNDAÇÕES SUPERFICIAIS - SAPATAS			
NOME	LARGURA [CM]	COMPRIMENTO [CM]	ALTURA [CM]
S1	70	70	25
S2	70	70	25
S3	70	70	25
S4	70	70	25
S5	70	70	25
S6	70	70	25
S7	70	70	25
S8	70	70	25
S9	70	70	25

RELAÇÃO DE MATERIAIS FUNDAÇÕES - SAPATAS			
Concreto Fck 25MPa	0,50	m ³	
Vergalhão CA-50 8,00mm	10,00	Kg	
Vergalhão CA-50 8,00mm	42,30	Kg	

PILARES MOLDADOS "IN LOCO"		
NOME	SEÇÃO [CM]	ALTURA [CM]
P1	15x20	100
P2	15x20	100
P3	15x20	100
P4	15x20	100
P5	15x20	100
P6	15x20	100
P7	15x20	100
P8	15x20	100
P9	15x20	100

RELAÇÃO DE MATERIAIS PILARES - EXECUTADOS "IN LOCO"			
Concreto Fck 25MPa	0,33	m ³	
Vergalhão CA-60 5,00mm	5,59	Kg	
Vergalhão CA-60 10,00mm	22,21	Kg	

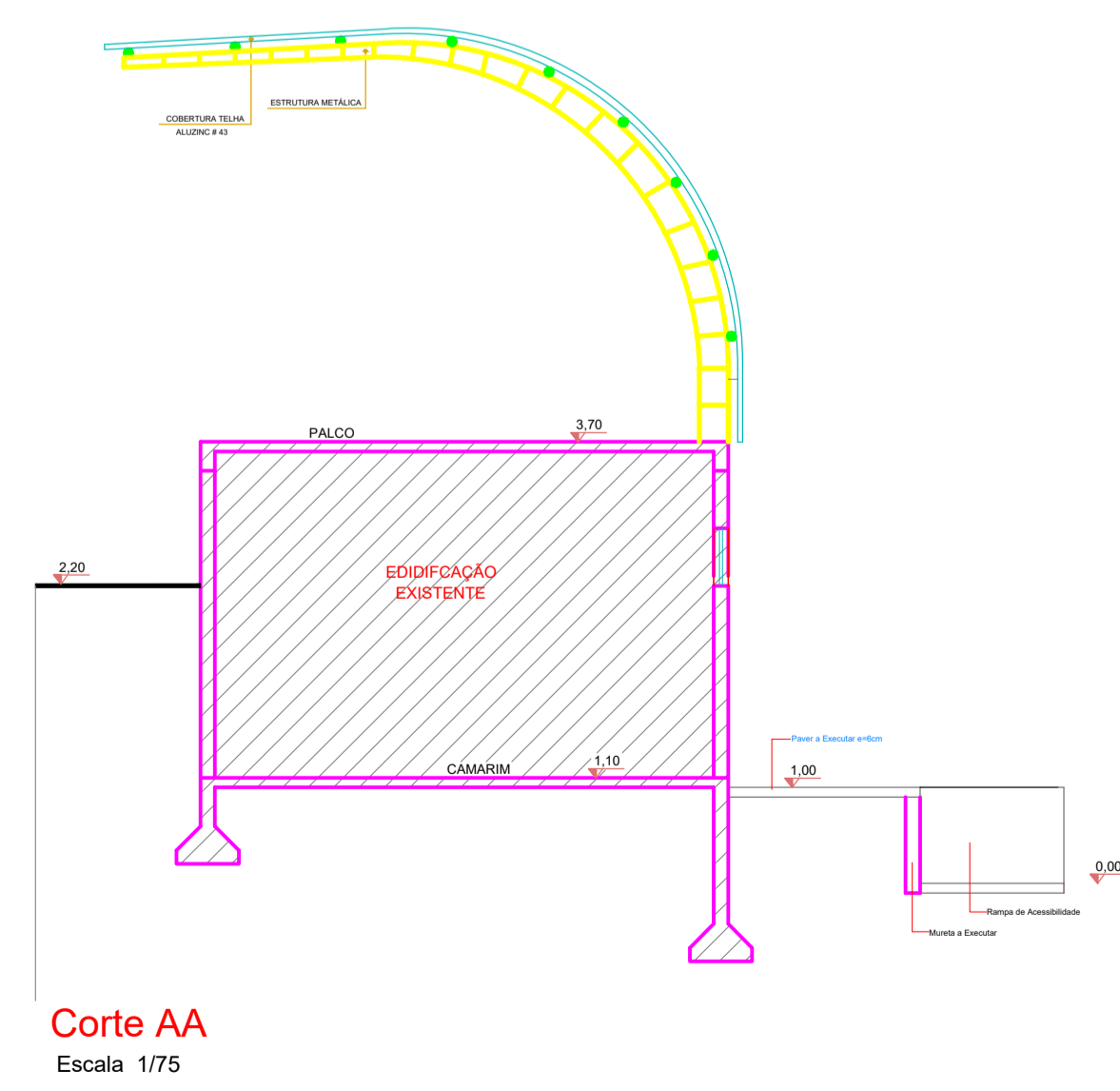

PROJETO ESTRUTURAL
PRAÇA - TERMINAL

PRAÇA MUNICIPAL
VEREADOR MIGUEL OLIGINI

ENDEREÇO:	AVENIDA SETE DE SETEMBRO - CENTRO - GALVÃO-SC
PROPRIETÁRIO:	MUNICÍPIO DE GALVÃO - SC CNPJ 83.009.902/0001-16
RESPONSÁVEL TÉCNICO:	Engº Civil Jean C. Tortelli - CREA-SC 182379-4
RESPONSÁVEL TÉCNICO:	Engº Civil Amarildo M. Ribeiro - CREA-SC 156004-7
RESPONSÁVEL TÉCNICO:	Engº Eletricista Charlan Smaniotti Luzzatto - CREA-SC 127695-8
DESENHO CAD:	Eiwellto Jesus Passini - CREA-SC 084559-7 Jaison R. dos Santos - CREA-SC 178513-5
DESCRIÇÃO	PLANTA BAIXA, PERSPECTIVA, CORTE AA, DETALHE CORRIMÃO, PLANTA DE FUNDAÇÃO, PLANTA VIGAS CINTA, DETALHES E TABELAS.
PRANCHA:	07/08
ÁREA TOTAL:	INDICADA
ESCALA:	INDICADA
CONTATO:	E-MAIL: amnoroste@amnoroste.org.br - TEL: (49)3344-1991