

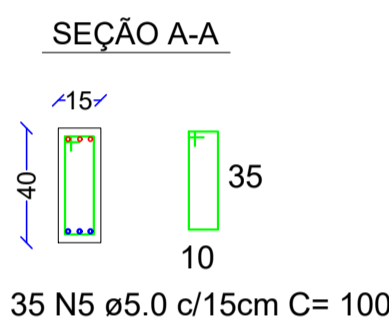

VIGAS
SEÇÃO A-A

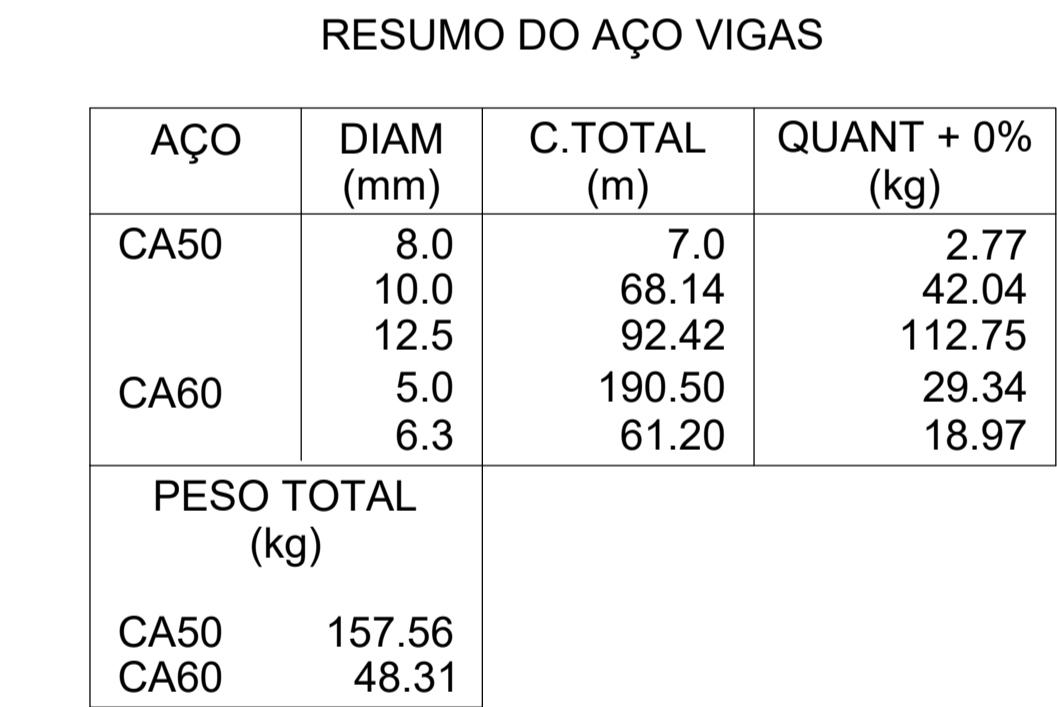

VIGAS
SEÇÃO A-A



Volume de concreto (C-25) = 1.51 m³
Forma de Madeira = 23.20 m²

VIGAS
SEÇÃO A-A

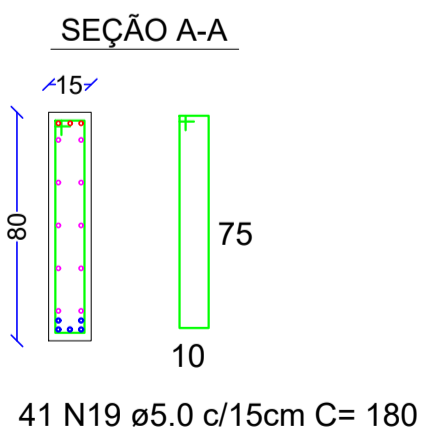

VIGAS
SEÇÃO A-A

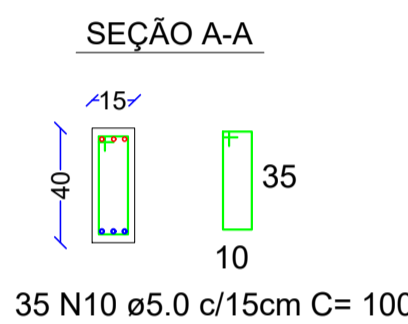

VIGAS
SEÇÃO A-A

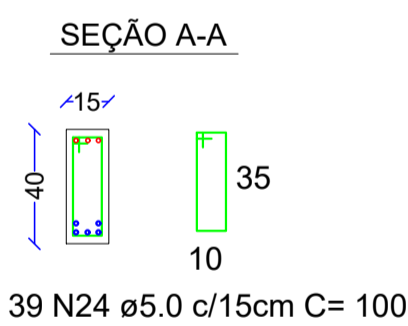

APROVAÇÃO/CARIMBO:

PROJETO:		ESTRUTURAL PORTAL	
OBJETO:		PROJETO URBANÍSTICO DE ÁREA PÚBLICA PARQUE ECOLÓGICO NO MUNICÍPIO DE GALVÃO/SC	
ENDEREÇO:		RUA ALBERTO MINOZZO, 700 CENTRO, MUNICÍPIO DE GALVÃO - SC	
PROPRIETÁRIO:		PREFEITURA MUNICIPAL DE GALVÃO - SC CNPJ 83.009.902/0001-16	
RESPONSÁVEL TÉCNICO:		Engº Civil Patricia V. Malicheski - CREA-SC 198275-8	
DESENHO CAD:		Eliveltro Jesus Passini - CFT-01901295907 Jaison R. dos Santos - CREA SC 178513-5	
DESCRIÇÃO		PRANCHA:	
Detalhes das Vigas		ES.-02/02	
ÁREA TOTAL:	INDICADA	ESCALA:	INDICADA
CONTATO:			
E-MAIL: engenharia@galvao.sc.gov.br - TEL: (49)3342-1111			