

NG
NQ

PROJEÇÃO UNIVERSAL TRANSVERSA
DE MERCATOR - UTM
SGR - SIRGAS2000
MC: 51° W

CM 0°45'01,64"
K: 0,99994795

VERTICE: 739
Lat: 26°27'32,98248" S
Long: 52°41'02,04291" W

CONVENÇÕES

- Placa A-32b - Passagem sinalizada de pedestres
- Placa R-19 - Velocidade Máxima Permitida 40 km/h

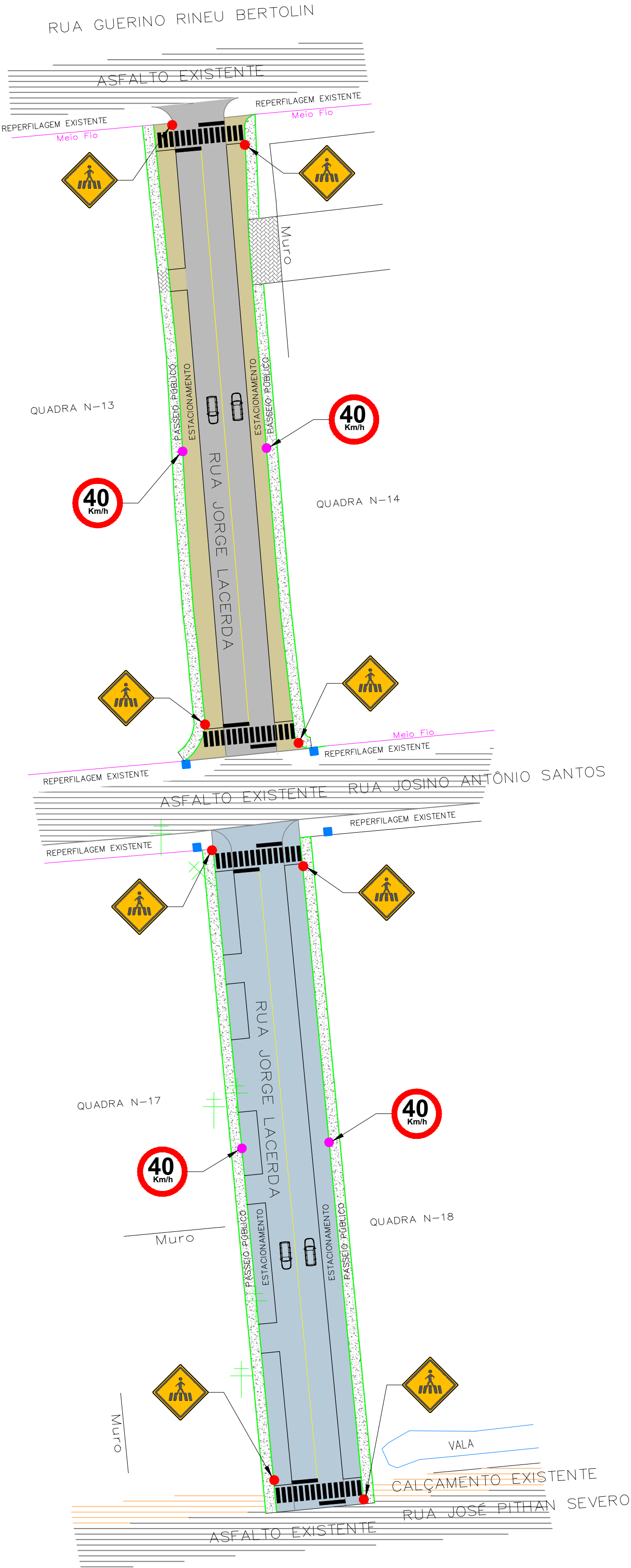

IMPLANTAÇÃO - SINALIZAÇÃO VIÁRIA

Escala 1/500

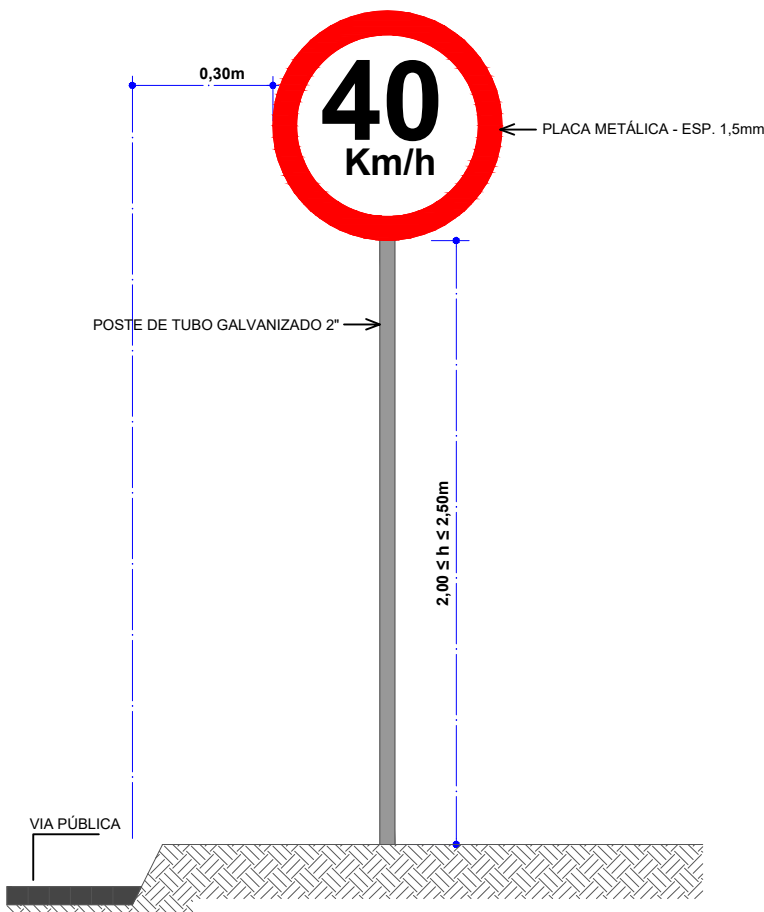

DET.INSTAL.PLACA DE SINALIZAÇÃO
ESCALA VISUAL

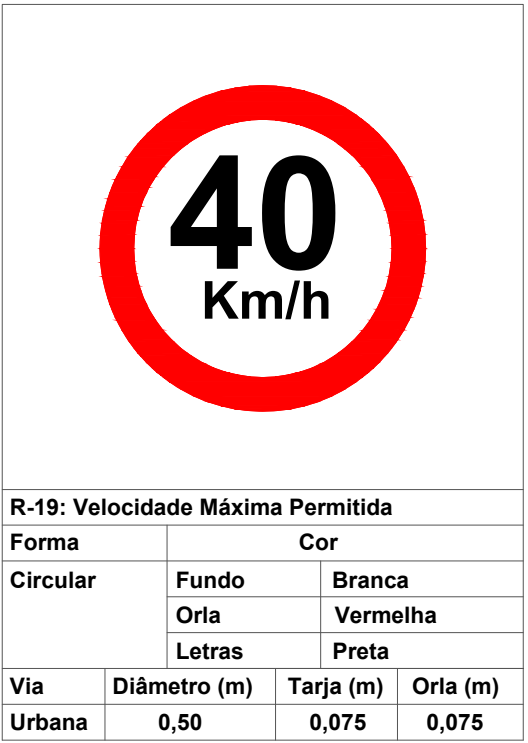

| R-19: Velocidade Máxima Permitida | | | |
|-----------------------------------|--------------|-----------|----------|
| Forma | Cor | | |
| Circular | Fundo | Branca | |
| | Orla | Vermelha | |
| | Letras | Preta | |
| Via | Diâmetro (m) | Tarja (m) | Orla (m) |
| Urbana | 0,50 | 0,075 | 0,075 |

DETALHE PLACA R-19
ESCALA



| A32: Passagem De Pedestres | | | |
|----------------------------|--------------|---------------|---------------|
| Forma | Cor | | |
| Losangolo | Fundo | Amarelo | |
| | Símbolo | Preto | |
| | Orla interna | Preto | |
| | Orla externa | Amarelo | |
| | Letras | Preto | |
| Via | Lado (m) | Orla int. (m) | Orla ext. (m) |
| Urbana | 0,50 | 0,028 | 0,014 |

DETALHE PLACA A32
ESCALA

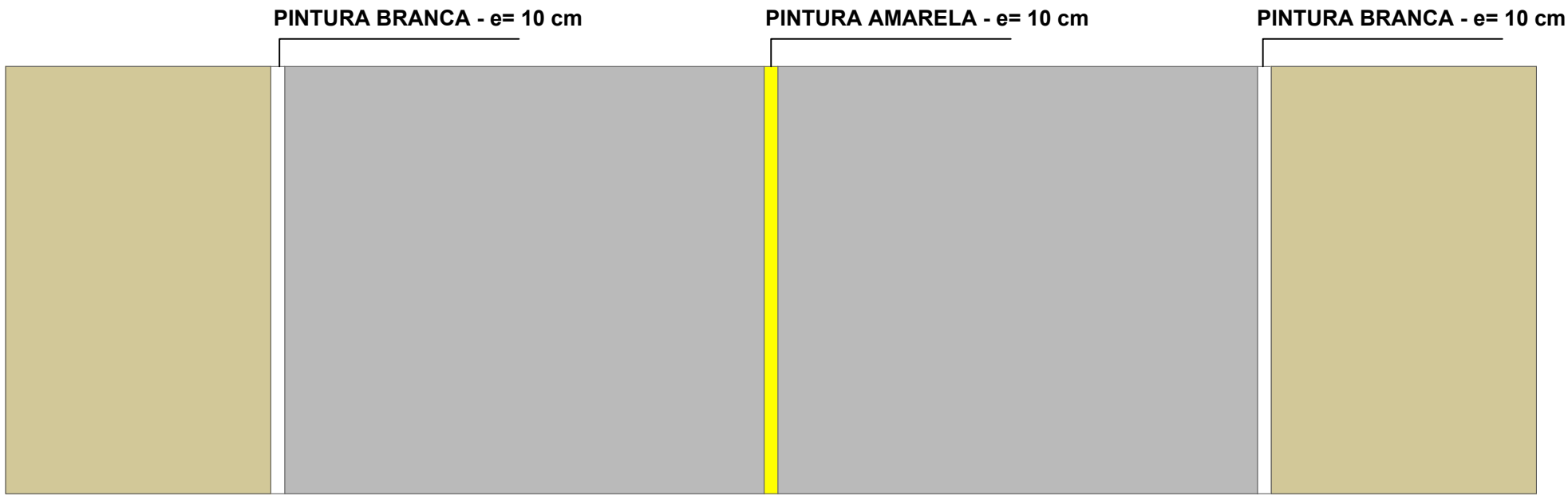

DET. SINALIZAÇÃO HORIZONTAL
ESCALA VISUAL

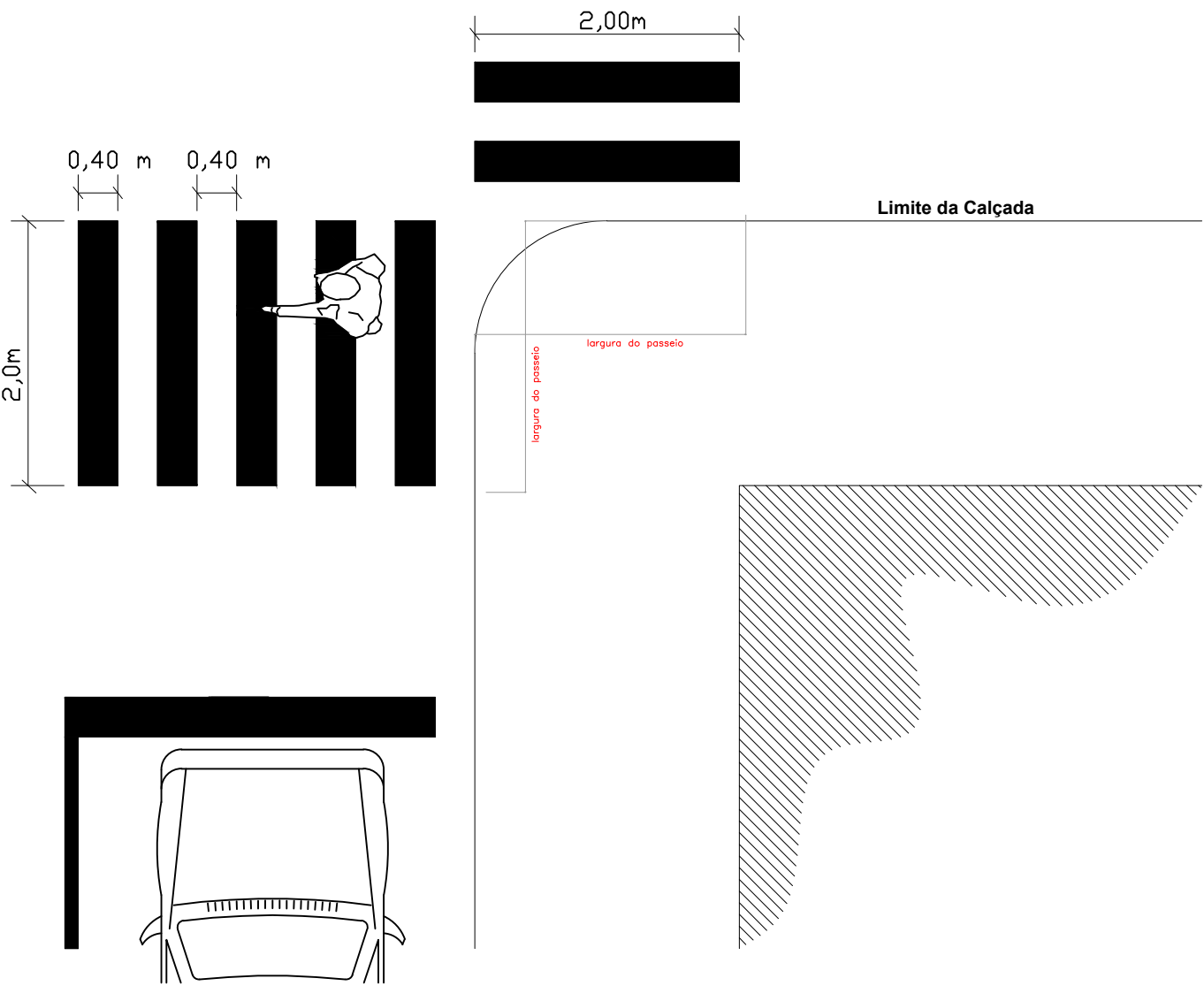

Posição das Faixas de Pedestres

APROVAÇÃO/CARIMBO:



| | | | |
|----------------------|--|------------------------|----------|
| PROJETO: | SINALIZAÇÃO VIÁRIA | | |
| OBRA: | PAVIMENTAÇÃO ASFÁLTICA EM CBUQ PARTE DA RUA JORGE LACERDA | | |
| ENDEREÇO: | PARTE RUA JORGE LACERDA CENTRO - GALVÃO-SC | | |
| PROPRIETÁRIO: | PREFEITURA MUNICIPAL DE GALVÃO - SC CNPJ 83.009.902/0001-16 | | |
| RESPONSÁVEL TÉCNICO: | Engº Civil Amarildo M. Ribeiro - CREA-SC 156004-7 | | |
| RESPONSÁVEL TÉCNICO: | Engº Civil Jean C. Tortelli - CREA-SC 182379-4 | | |
| RESPONSÁVEL TÉCNICO: | Engº Eletricista Charlan Smaniotto Luzzatto - CREA-SC 127695-8 | | |
| DESENHO CAD: | Eliveltro Jesus Passini - CFT-01901295907 Jaison R. dos Santos - CREA SC 178513-5 | | |
| DESCRIÇÃO | IMPLANTAÇÃO - SINALIZAÇÃO VIÁRIA SIMBOLOGIA DETALHES | PRANCHA: SV.- 01/01 | |
| ÁREA TOTAL: | 2.699,39m² | ESCALA: | INDICADA |
| CONTATO: | E-MAIL: amnoroeste@amnoroeste.org.br - TEL: (49)3344-1991 | | |